

memoria 2009

Consortio de Transporte Metropolitano
Área de Málaga





Consortio de Transporte Metropolitano
Área de Málaga

Transportes Públicos de
Andalucía

Edición, diseño, fotografía e impresión:

Consortio de Transporte Metropolitano del Área de Málaga

Alameda Principal, nº 11, 2ª planta

29001 – Málaga

Teléfono +34 951 92 02 67

Fax +34 951 92 02 66

e-mail info@ctmam.es

web www.ctmam.es

Málaga, mayo de 2012

Índice

I MARCO INSTITUCIONAL.....	4
1.1 Convenio de creación.....	4
1.2 Reforma de Estatutos.....	4
1.3 Ámbito territorial y demográfico.....	4
1.4 Objetivos.....	5
1.5 Competencias.....	6
1.6 Órganos del Consorcio.....	11
1.6.1 Órganos de Gobierno.....	11
1.6.2 Órganos de Consulta.....	15
1.7 Estructura organizativa.....	16
1.8 Consorcios de Transporte de Andalucía.....	17
2 GESTIÓN DEL TRANSPORTE.....	18
2.1 El sistema tarifario.....	18
2.1.1 El sistema tarifario: zonas y saltos.....	18
2.1.2 Títulos de transporte: el Billete Único y el Billete Sencillo.....	20
2.1.3 La interoperatividad.....	22
2.1.4 La intermodalidad.....	24
2.1.5 Los transbordos.....	26
2.2 La oferta de servicios.....	28
2.2.1 El sistema concesional.....	28
2.2.2 Refuerzos de servicios concesionales y nuevos servicios.....	30
2.2.3 Resumen.....	34
2.3 La demanda de transporte público.....	35
2.3.1 Evolución de la demanda de transporte público regular por carretera y causas.....	35
2.3.2 Evolución mensual de la demanda de transporte público regular por carretera.....	40
2.3.3 Evolución por día de la semana de la demanda de transporte público regular por carretera.....	41
2.3.4 Evolución por hora del día de la demanda de transporte público regular por carretera.....	42
2.4 Mejora de infraestructuras.....	42
2.4.1 Las paradas.....	42
2.4.1.1 Mejora de paradas: marquesinas y postes.....	42
2.4.1.2 Proyecto de Ejecución de Bahías de Parada II.....	43
2.4.1.3 Creación de nuevas paradas para las líneas interurbanas.....	43
2.4.1.4 Proyecto de Rehabilitación y Reforma de la Subestación de autobuses de Muelle Heredia.....	44
2.4.1.5 Carril Bus.....	45
2.5 Información al público.....	45

2.5.1 El teléfono de información al público 902 450 550.....	45
2.5.2 El correo electrónico.....	46
2.5.3 La web.....	47
2.5.4 Las campañas de información.....	48
2.5.5 Plano del Corredor de la Costa del Sol Occidental.....	48
2.5.6 Manual de usuario.....	49
2.5.7 Folletos informativos.....	50
2.5.8 Proyecto NLÍNEA.....	50
2.5.9 Apuesta por el transporte limpio.....	51
2.5.10 Autobuses para personas con movilidad reducida.....	52
2.5.11 Encuestas de calidad del servicio.....	53
2.5.12 Seguimiento de la calidad del servicio.....	56
3 GESTIÓN ECONÓMICA.....	57
3.1 Presupuestos del Consorcio de Transporte Metropolitano del Área de Málaga en 2009.....	57
ANEXO 1. Demanda de viajes por línea, mes y billete del año 2009.....	60
ANEXO 2. Formulario correspondiente al Programa de Seguimiento de la Calidad. .I I 2	



I MARCO INSTITUCIONAL

I.1 Convenio de creación

El Consorcio de Transporte Metropolitano del Área de Málaga es una entidad de derecho público de carácter asociativo. Se constituyó el 7 de mayo de 2003 mediante un Convenio firmado por la Consejería de Obras Públicas y Transportes de la Junta de Andalucía, el Ayuntamiento de Málaga, la Diputación Provincial de Málaga y los Ayuntamientos de los municipios de la aglomeración urbana de Málaga: Benalmádena, Mijas, Rincón de la Victoria, Alhaurín de la Torre, Alhaurín el Grande, Cártama, Pizarra, Almogía, Colmenar, Casabermeja y Totalán.

I.2 Reforma de Estatutos

Tras un proceso de más de dos años, en enero de 2008 se publicó en el Boletín Oficial de la Junta de Andalucía los Estatutos del Consorcio que recogen las modificaciones introducidas por la aplicación de la Ley 2/2003 de Ordenación de Ordenación de los Transportes Urbanos y Metropolitanos de Andalucía. Con esta reforma el Consorcio recoge ya en su denominación el concepto metropolitano.

I.3 Ámbito territorial y demográfico

El ámbito territorial del Consorcio lo conforman los términos municipales de las localidades que acordaron la creación del mismo. El Consorcio, previa incorporación funcional de otros municipios al mismo, desarrolla actuaciones de fomento y mejora de los servicios de transporte público regular de viajeros por carretera de uso general en entornos no metropolitanos, como sucede en el municipio de Álora.

Tabla I. Población por municipios

Municipio	Población
Alhaurín de la Torre	35.114
Alhaurín el Grande	23.319
Almogía	4.298
Álora	13.395
Benalmádena	58.854
Cártama	21.313

Municipio	Población
Casabermeja	3.520
Colmenar	3.621
Málaga	568.305
Mijas	73.787
Pizarra	8.785
Rincón de la Victoria	38.666
Totalán	722
Total	853.699

Fuente: INE 2009

1.4 Objetivos

La misión principal del Consorcio de Transporte consiste en mejorar el sistema de transporte público en su conjunto en el ámbito metropolitano de Málaga, al objeto de elevar la participación de los modos de transporte público en la movilidad general e incidir así, positivamente en los estándares de calidad de vida de la ciudadanía y la sostenibilidad del medio ambiente. Para lograrlo se establecen los siguientes objetivos específicos:

1. Establecer un sistema tarifario sencillo con tarifas que dependan de los saltos realizados entre las zonas en que se divide el Área de Málaga, y que supone un descenso de la presión tarifaria para el usuario respecto al sistema anterior de tarifa kilométrica.
2. Configurar un transporte público metropolitano percibido como una red integrada, unitaria y de calidad.
3. Ofrecer una información sobre la red de transporte completa y accesible, con múltiples soportes y segmentando según las necesidades del público usuario.

1.5 Competencias

El Consorcio se constituye con el objeto de articular la cooperación económica, técnica y administrativa entre las Administraciones consorciadas, a fin de ejercer de forma conjunta y coordinada las competencias que les corresponden en materia de creación y gestión de infraestructuras y servicios de transporte, en el ámbito territorial de los Municipios consorciados.

El Consorcio de Transporte Metropolitano del Área de Málaga ejerce las competencias que sus miembros les atribuyan o deleguen. Así, la Consejería de Obras Públicas y Transportes de la Junta de Andalucía, titular de la competencia en materia de transporte regular y permanente de viajeros por carretera de uso general atribuyó mediante Orden de 22 de diciembre de 2004 al Consorcio de Transporte las competencias que corresponden al titular de la Consejería de Obras Públicas y Transportes, al Director General de Transportes y al Delegado Provincial de la Consejería de Obras Públicas y Transportes de Málaga, de acuerdo con lo siguiente:

Primero. Servicios de transporte regular de viajeros prestados en concesiones incluidas en su totalidad en el ámbito territorial del Consorcio de Transporte Metropolitano del Área de Málaga.

I. Respecto de las concesiones íntegramente comprendidas en su ámbito, todas las competencias en materia de gestión y, en concreto, las siguientes:

- a) Régimen tarifario y la determinación y abono por el Consorcio de las compensaciones que, en su caso, haya de percibir el concesionario en función del título concesional.
- b) Modificación de tráficos.
- c) Creación, modificación o supresión de líneas o servicios.
- d) Modificación de itinerarios, expediciones, calendarios y horarios.
- e) Determinación de lugares de parada.
- f) Adscripción de material móvil a la concesión.
- g) Transmisión de concesiones.
- h) Unificación de concesiones.
- i) Extinción de concesiones.

2. El ejercicio de las anteriores competencias no podrá tener en ningún caso incidencia fuera del ámbito territorial del Consorcio.

3. La tabla siguiente (Anexo A) recoge las concesiones comprendidas en su totalidad en el ámbito del Consorcio según sus actuales límites territoriales que, en consecuencia, sólo realizan tráfico de viajeros en su interior.

Tabla 2. Anexo A: Concesión incluida integralmente en el ámbito territorial del Consorcio de Transporte Metropolitano del Área de Málaga

Concesión	Denominación	Concesionario
VJA-061	MÁLAGA Y SANTA ROSALÍA-MAQUEDA CON PROLONGACIÓN A BARRIADA EL SEXMO E HIJUELAS	HEREDEROS DE FCO. OLMEDO GUTIERREZ, S.A.

Fuente: CTMAM

Segundo. Servicios de transporte regular de viajeros prestados en concesiones que exceden del ámbito territorial del Consorcio de Transporte Metropolitano del Área de Málaga.

1. Respecto de los servicios o líneas pertenecientes a las concesiones objeto de este apartado que se desarrollen totalmente en su ámbito territorial, el Consorcio ejercerá las siguientes competencias:

- a) Régimen tarifario, y la determinación y abono por el Consorcio de las compensaciones que, en su caso, haya de percibir el concesionario en función del título concesional, sin perjuicio de la competencia de la Junta de Andalucía sobre la tarifa partícipe de empresa del conjunto de la concesión.
- b) Modificación de tráficos.
- c) Creación, modificación o supresión de líneas o servicios.
- d) Modificación de itinerarios, expediciones, calendarios y horarios.
- e) Determinación de lugares de parada.

En la tabla que sigue (Anexo B) se describen los actuales servicios o líneas que se desarrollan totalmente dentro de los límites territoriales del Consorcio, perteneciendo a concesiones de ámbito superior, sobre los que se atribuyen las competencias citadas.

Tabla 3. Anexo B: Servicios o líneas que se desarrollan totalmente dentro de los límites territoriales del Consorcio de Transporte Metropolitano del Área de Málaga perteneciendo a concesiones de ámbito superior

Concesión	Denominación	Concesionario
VJA-092	MÁLAGA-ALGECIRAS CON PROLONGACIÓN A RINCÓN DE LA VICTORIA E HIJUELAS Servicios o Líneas: - Málaga-Rincón de la Victoria con prolongación Cotomar - Málaga-Cártama - Málaga-Churriana - Málaga-Alhaurín el Grande - Benalmádena Costa-Aquapark - Arroyo de la Miel-Benalmádena Pueblo	CORPORACIÓN ESPAÑOLA DE TRANSPORTES S.A.
VJA-124	ALAMEDA Y MÁLAGA CON HIJUELAS Servicios o Líneas: - Colmenar-Málaga	AUTOMÓVILES CASADO, S.A.
VJA-146	ALGODONALES Y MÁLAGA CON HIJUELAS Servicios o líneas: - Pastelero-Málaga - Almogía-Málaga - Gibralfalia-Pizarra - Málaga-Portales de San Cayetano - Gibralfalia-Málaga	AUTOCARES SIERRA DE LA NIEVES, S.L.
VJA-159	CASABERMEJA-MÁLAGA CON HIJUELA DESVIACIÓN DE CASABERMEJA A EMPALME DE LA MA- 431 Y N-321 POR LA N-321 Y PROLONGACIÓN DE EMPALME DE ARROYO COCHE A VILLANUEVA DE LA CONCEPCIÓN Servicios o Líneas: - Casabermeja-Málaga por la N-331 - Casabermeja-Málaga	AUTOCARES MATEOS, S.L.
VJA-165	MÁLAGA Y CORTIJADA DEL PEÑÓN CON PROLONGACIÓN A CARTAMA E HIJUELA A TORREALQUERIA, ALHAURÍN DE LA TORRE Y PRISIÓN PROVINCIAL DE MÁLAGA Servicio o líneas - Cártama-Málaga - Doña Ana-Málaga - Torrealquería-Málaga - Prisión Provincial de Málaga-Málaga	AUTOCARES VAZQUEZ OLMEDO, S.L.
VJA-167	SILES-MÁLAGA – ALMERÍA POR CÓRDOBA -GRANADA Y JAÉN CON HIJUELAS Servicios o líneas: - Olías-Málaga - Totalán-Málaga	NEX CONTINENTAL HOLDINGS, S.L.U.

Fuente: CTMAM

2. En relación con los servicios o líneas especificadas en la tabla que sigue (Anexo C), que transcurren parcialmente en el ámbito territorial del Consorcio y tienen tráfico significativo de viajeros en su interior, perteneciendo igualmente a concesiones de ámbito superior, el Consorcio ejercerá las siguientes competencias:

- a) Régimen tarifario respecto de los desplazamientos que se realicen dentro de la zona del Consorcio, y la determinación y abono por el Consorcio de las compensaciones que, en su caso, haya de percibir el

concesionario en función del título concesional, sin perjuicio de la competencia de la Junta de Andalucía sobre la tarifa partícipe de empresa del conjunto de la concesión.

b) Modificación de los itinerarios que transcurran en el ámbito del Consorcio.

c) Determinación de los lugares de parada para las ubicadas dentro del ámbito del Consorcio.

En caso de que por ampliación del ámbito territorial del Consorcio, los servicios o líneas especificados en el Anexo C quedaran íntegramente comprendidos en su ámbito, el Consorcio ejercerá respecto de los mismos las competencias señaladas en el apartado I anterior.

Tabla 4. Anexo C: Servicios o líneas que transcurren en parte dentro del ámbito territorial Consorcio de Transporte Metropolitano del Área de Málaga con tráfico significativo en su interior

Concesión	Denominación	Concesionario
VJA-089	CHIPIONA -SEVILLA-RONDA-MÁLAGA Servicios o líneas: - Málaga-Ronda por CN-422 - Álora-Málaga - Málaga-Ronda por CN-341 - Málaga-Álora	LOS AMARILLOS, S.L.
VJA-092	MÁLAGA -ALGECIRAS CON PROLONGACIÓN A RINCÓN DE LA VICTORIA E HIJUELAS Servicio o línea: - Málaga-Marbella - Málaga-Alhaurín - Málaga-Coin por los Alhaurines - Málaga-Mijas - Málaga-Fuengirola - Málaga-Benalmádena Costa - Torremolinos-Churriana - Torremolinos-Carola - Torremolinos-Mijas - Torremolinos-Arroyo de la Miel - Torremolinos-Benalmádena Pueblo - Torremolinos-Patronato - Coin-Fuengirola - Fuengirola-Cala de Mijas - Fuengirola-Aquapark - Fuengirola-Marbella - Fuengirola-Mijas	CORPORACIÓN ESPAÑOLA DE TRANSPORTES, S.A.
VJA-124	ALAMEDA Y MALAGA CON HIJUELAS Servicios o líneas: - Alfarnate-Málaga - Riogordo-Málaga	AUTOMÓVILES CASADO, S.A.
VJA-144	MOCLINEJO-MÁLAGA CON HIJUELAS A VALDÉS Servicio o líneas: - Moclinejo-Málaga	AUTOCARES VALLE NIZA, S.L.

Concesión	Denominación	Concesionario
VJA-146	ALGODONALES Y MÁLAGA CON HIJUELAS Servicios o líneas: - Algodonales-Málaga	AUTOCARES SIERRA DE LAS NIEVES, S.L.
VJA-159	CASABERMEJA-MÁLAGA CON HIJUELAS DESVIACIÓN DE CASABERMEJA A EMPALME DE LA M-431 Y N-321 POR LA N-321 Y PROLONGACIÓN DE EMPALME DE ARROYO COCHE A CVILLANUEVA DE LA CONCEPCIÓN Servicios o líneas: - Villanueva de la Concepción-Casabermeja	AUTOCARES MÉRIDA, S.L.
VJA-165	MÁLAGA Y CORTIJADA DEL PEÑÓN CON PROLONGACIÓN A CÁRTAMA E HIJUELA A TOREALQUERIA, ALHAURÍN DE LA TORRE Y PRISIÓN PROVINCIAL DE MÁLAGA Servicios o líneas: - Cartama-Torremolinos	AUTOCARES VAZQUEZ OLMEDO, S.L.
VJA-167	SILES-MÁLAGA-ALMERÍA POR CORDOBA-GRANADA Y JAÉN CON HIJUELAS Servicios o líneas: - Málaga-Comares - Málaga-Vélez Málaga por Valle Niza	NEX CONTINENTAL HOLDINGS, S.L.U.

Fuente: CTMAM

Tercero. Establecimiento de nuevos servicios de transporte público regular permanente de viajeros por carretera de uso general. El Consorcio de Transporte Metropolitano del Área de Málaga ejercerá las competencias de la Consejería de Obras Públicas y Transportes para el establecimiento, dentro de su ámbito territorial, de nuevos servicios de transporte público regular permanente de viajeros por carretera de uso general.

La ampliación de competencias al municipio de Álora

El 9 de marzo de 2006 el Consorcio de Transporte y el Ayuntamiento de Álora firmaron un Protocolo General para la Actuación Preferente en Materia de Fomento del Transporte Público. Este protocolo se concreta posteriormente en un Convenio de Colaboración con fecha 14 de septiembre de 2007, auspiciado por la Consejería de Obras Públicas y Transportes de la Junta de Andalucía, como titular de las competencias en materia de transporte público por carretera regular y permanente de uso general.

La finalidad de este Convenio es que los usuarios del transporte público de Álora puedan beneficiarse de las ventajas que ofrece el Consorcio de Transporte, y para ello desde la Consejería se delega en el Consorcio las gestión de las Concesiones VJA-089, que incluye el servicio Málaga-Pizarra-Álora, y VJA-118 que incluye los servicios Álora-Estación FFCC de Álora, Álora-Bermejo, Álora-Vado del Álamo, Álora

Estación FFCC del Chorro, y Álora-Pantano del Chorro. Las competencias delegadas para esta gestión son:

1. Régimen tarifario y la determinación y abono por el Consorcio de las compensaciones que en su caso haya de percibir el concesionario en función del título concesional, sin perjuicio de la competencia de la Junta de Andalucía sobre la tarifa partícipe de empresa del conjunto de la concesión.
2. Modificación de tráficos.
3. Creación, modificación, o supresión de líneas o servicios.
4. Modificación de itinerarios, expediciones, calendarios y horarios.
5. Determinación de lugares de parada.
6. Viajeros de pie.
7. Servicios mínimos.

1.6 Órganos del Consorcio

1.6.1 Órganos de Gobierno

Presidencia: Corresponde al titular de la Consejería de Obras Públicas y Transportes de la Junta de Andalucía ejercer la Presidencia del Consorcio, y podrá designar un suplente con carácter permanente.

Vicepresidencia: Corresponde al titular de la Alcaldía de Málaga, ejercer la Vicepresidencia, y podrá designar un suplente con carácter permanente. El Vicepresidente, o su suplente, sustituirá al Presidente en sus funciones en caso de ausencia del Presidente y de su suplente.

Consejo de Administración: Es el órgano colegiado superior que gobierna y dirige el Consorcio y establece las directrices de actuación del mismo, de conformidad con la voluntad común de las entidades consorciadas.

Director-Gerente: Dirige la gestión y administración del Consorcio sobre la base de las directrices establecidas por el Consejo de Administración y por su Presidente en ejecución de aquellas.

Tabla 5. Miembros del Consejo de Administración

CONSEJO DE ADMISTRACIÓN		
D. Luis Manuel García Garrido (hasta el 23 de abril)	Consejero/a de Obras Públicas y Transportes	Consejería de Obras Públicas y Transportes
D ^a Rosa Aguilar Rivero (desde el 23 de abril)		
D. Francisco de la Torre Prados (Vicepresidente)	Alcalde-Presidente	Ayuntamiento de Málaga
D. Salvador Pendón Muñoz	Presidente de la Diputación Provincial	Diputación Provincial de Málaga
D ^a María Belén Gualda González (hasta el 29 de septiembre de 2009) D. Eduardo Tamarit Pradas (desde el 29 de septiembre de 2009)	Director General de Transportes	Consejería de Obras Públicas y Transportes
D. Juan Martín Serón	Alcalde-Presidente	Ayuntamiento de Alhaurín el Grande
D. Joaquín Villanova Rueda	Alcalde-Presidente	Ayuntamiento de Alhaurín de la Torre
D. Cristóbal Torreblanca Sánchez	Alcalde-Presidente	Ayuntamiento de Almogía
D. Javier Carnero Sierra (hasta el 18 de mayo) D. Enrique Moya Barrionuevo(desde el 18 de mayo)	Alcalde-Presidente	Ayuntamiento de Benalmádena
D. José Garrido Mancera	Alcalde-Presidente	Ayuntamiento de Cártama
D. Antonio Domínguez Durán	Alcalde-Presidente	Ayuntamiento de Casabermeja
D. Pedro Fernández Palomo	Alcalde-Presidente	Ayuntamiento de Colmenar
D. Juan Manuel Casero Domínguez	Concejal Movilidad Urbana.	Ayuntamiento de Málaga
D. Antonio Sánchez Pacheco	Alcalde-Presidente	Ayuntamiento de Mijas
D. Francisco Vargas Ramos	Alcalde-Presidente	Ayuntamiento de Pízarra
D. Salvador Domínguez Ruiz (hasta el 21 de junio) D ^a Encarnación Anaya Jiménez (desde el 21 de junio)	Alcalde-Presidente	Ayuntamiento de Rincón de la Victoria
D. Miguel Escaño López	Alcalde-Presidente	Ayuntamiento de Totalán

Fuente: CTMAM

Acuerdos del Consejo de Administración:

Acuerdos de la sesión celebrada el 17 de septiembre de 2009:

- Aprobación de la Cuenta General 2008.
- Incoación de expediente de suplemento de crédito por importe de 700.000 €

Acuerdos de la sesión celebrada el 9 de diciembre de 2009:

- Aprobación del Presupuesto de 2010, el Programa de Actuación, Inversión y Financiación, las Bases de Ejecución y la plantilla presupuestaria de personal.
- Aprobación del Convenio de Colaboración entre los Consorcios de Transporte Metropolitano de Andalucía para la creación del Consejo de Dirección de la Red de Consorcios de Transporte de Andalucía y facultar al Director-Gerente para su firma.
- Aprobación del borrador del Contrato-Programa con la EMT para lograr la integración tarifaria de los transbordos entre servicios interurbanos que coordina el Consorcio de Transporte Metropolitano del Área de Málaga y los servicios urbanos de la EMT y facultar al Director-Gerente para su firma.
- Aprobación del borrador del Convenio de colaboración entre el Consorcio de Transporte Metropolitano del Área de Málaga y la Empresa Malagueña de Transporte para el mantenimiento de los separadores de carril bus propiedad del CTMAM y la cofinanciación de la lanzadera para la zona de Teatinos, así como facultar al Director-Gerente para su firma.
- Aprobación de las Bases por las que se regirá la convocatoria por el Sistema de Concurso-Oposición libre para la cobertura de tres plazas de Auxiliar Administrativo.

Comité Ejecutivo: Este órgano previsto en los Estatutos del Consorcio de Transporte fue creado el 18 de diciembre de 2003 por Acuerdo del Consejo de Administración al objeto de dotar de mayor agilidad a la gestión de la entidad. Sus atribuciones y facultades son delegadas por el Consejo de Administración y su composición, organización y funciones son similares a la de éste.

Tabla 6. Miembros del Comité Ejecutivo

COMITÉ EJECUTIVO		
D ^a María Belén Gualda González (hasta el 29 de septiembre de 2009) D. Eduardo Tamarit Pradas (desde el 29 de septiembre de 2009) -Presidencia-	Director/a General de Transportes	Dirección General de Transportes. Consejería de Obras Públicas y Transporte
D. Juan Manuel Casero Domínguez -Vicepresidencia-	Concejal Movilidad urbana	Ayuntamiento de Málaga
D ^a Dolores Carmen Fernández Carmona	Delegada Provincial	Consejería de Obras Públicas y Transportes
D. Francisco Fernández España	Diputado Provincial	Diputación Provincial de Málaga
D ^a Remedios Carrillo Peña	Concejala delegada	Ayuntamiento de Alhaurín de la Torre
D. José Gregorio Guerra Gil	Concejal delegado	Ayuntamiento de Alhaurín el Grande
D. Cristóbal Torreblanca Sánchez	Alcalde-Presidente	Ayuntamiento de Almogía
D. Javier Carnero Sierra D. Rafael Obrero Atienza	Alcalde-Presidente Concejal delegado	Ayuntamiento de Benalmádena

COMITÉ EJECUTIVO		
D. Jorge Gallardo Gandulla	Alcalde-Presidente	Ayuntamiento de Cártama
D. Antonio Domínguez Durán	Concejal delegado	Ayuntamiento de Casabermeja
D. Antonio Corpas Palomo	Concejal delegado	Ayuntamiento de Colmenar
D. Miguel Ruiz Montañez	Gerente EMT	Ayuntamiento de Málaga
D ^a Encarnación Daunis Rodríguez	Concejal delegado	Ayuntamiento de Mijas
D. Franciso Vargas Ramos	Alcalde-Presidente	Ayuntamiento de Pízarra
D. Francisco J. Guerrero Jiménez (hasta el 14 septiembre de 2009) D. Antonio Sánchez Fernández (desde el 14 de septiembre de 2009)	Concejal delegado	Ayuntamiento de Rincón de la Victoria
D. Miguel Ángel Escaño López	Alcalde-Presidente	Ayuntamiento de Totalán

Fuente: CTMAM

Acuerdos del Comité Ejecutivo:

Acuerdos de la sesión celebrada el 7 de abril de 2009:

- Actualización de las tarifas kilométricas que sirven de base para el cálculo de las tarifas de referencia y aprobación de las nuevas tarifas asociadas a los títulos de transporte.
- Aprobación del convenio de colaboración entre el Consorcio de Transporte Metropolitano del Área de Málaga y el Ayuntamiento de Álora, para el desarrollo de actuaciones de fomento y mejora de los servicios de transporte público regular de viajeros por carretera de uso general en entornos no metropolitanos y facultar al Director-Gerente para su firma.
- Aprobación de expediente de suplementos de crédito por importe de 1.963.486,71 €
- Aprobación del gasto de 1.131.458,22 € en la partida presupuestaria 513.627.00 del Presupuesto del Consorcio de Transporte Metropolitano del Área de Málaga para el año 2009, el Pliego de Cláusulas Administrativas Particulares y el Pliego de Prescripciones técnicas, así como los anexos correspondientes del expediente de contratación de las obras de rehabilitación y reforma de la subestación de autobuses de Muelle Heredia, iniciar el procedimiento de selección y adjudicación establecido en los pliegos, y facultar al Director-Gerente para la tramitación y adjudicación del contrato a la oferta más ventajosa según los criterios establecidos en el Pliego, y a la firma del correspondiente contrato con la empresa adjudicataria.
- Aprobación del Convenio de colaboración entre el Consorcio de Transporte Metropolitano del Área de Málaga y la Empresa Malagueña de Transporte (EMT-SAM) para la obtención de soluciones homogéneas en tecnología, información y comunicación y facultar al Director-Gerente para la firma de dicho Convenio y su seguimiento.

Acuerdos de la sesión celebrada el 25 de junio de 2009:

- Informe de la Cuenta General de 2008.

1.6.2 Órganos de Consulta

El artículo 28.3 de la Ley 2/2003, de 12 de mayo, de Ordenación de los Transportes Urbanos y Metropolitanos de Viajeros en Andalucía dispone que en los Consorcios de Transporte Metropolitano existirán comisiones técnicas como órganos de colaboración y consulta en cuestiones de carácter técnico y económico con la presencia de las empresas operadoras y las organizaciones sindicales más representativas.

Comisión Técnica. Estará integrada por los miembros que se enumeran a continuación:

- a) Dos representantes de los sindicatos de mayor implantación en el sector.
- b) Dos representantes de las asociaciones empresariales más representativas del sector en el ámbito metropolitano.
- c) El Director Técnico del Consorcio de Transporte Metropolitano del Área de Málaga.
- d) El Director Gerente del Consorcio de Transporte Metropolitano del Área de Málaga o persona en quien delegue que actuará de Presidente de la Comisión.
- e) El Secretario General del Consorcio de Transporte Metropolitano del Área de Málaga, o persona en quien delegue que actuará de Secretario de la Comisión.

Comisión de Participación Social. Estará integrada por los miembros que se enumeran a continuación:

- a) Dos representantes de Asociaciones de Consumidores y Usuarios.
- b) Un representante de las Asociaciones Vecinales.
- c) Un representante de las Amas de Casa.
- d) Un representante de las entidades representativas de las personas de movilidad reducida.
- e) El Director de Participación y Relaciones Institucionales del Consorcio de Transporte Metropolitano del Área de Málaga.
- f) El Director Gerente del Consorcio de Transporte Metropolitano del Área de Málaga, o persona en quien delegue, que actuará de Presidente de la Comisión.

- g) El Secretario General del Consorcio de Transporte Metropolitano del Área de Málaga, o persona en quien delegue, que actuará de Secretario de la Comisión.

Durante el año 2009 se reunieron en el mes de junio ambas comisiones. En estas sesiones de consulta el Director-Gerente del Consorcio de Transporte informa a sus miembros de las actuaciones llevadas a cabo por el Consorcio y de las previstas para los próximos meses.

1.7 Estructura organizativa

El Consorcio de Transporte Metropolitano del Área de Málaga dispone una estructura organizativa de recursos humanos encargada de la gestión ordinaria de la entidad que está dirigida por el Director-Gerente. Además dispone de dos direcciones de área. Como entidad pública dispone también de una Secretaría, una Intervención y una Tesorería. El organigrama sería el siguiente:

- Director-Gerente: Rafael Durbán Carmona
- Directora de Servicios Generales: Marina García Ponce
- Director Técnico: Francisco Javier Perea Sardón
- Secretario e Interventor: José Antonio Ríos Sanagustín
- Tesorera (accidental): Marina García Ponce
- Técnicos/as: Secretario de Gerente, Responsable de Sistemas, Responsable de Atención al Usuario, Ingeniero técnico de Obras Públicas, Técnico Jurídico, Técnica Económica, Arquitecta Técnica, Ingeniero Informático, Auxiliares Administrativos, Oficial.

Gráfico 1. Organigrama funcional

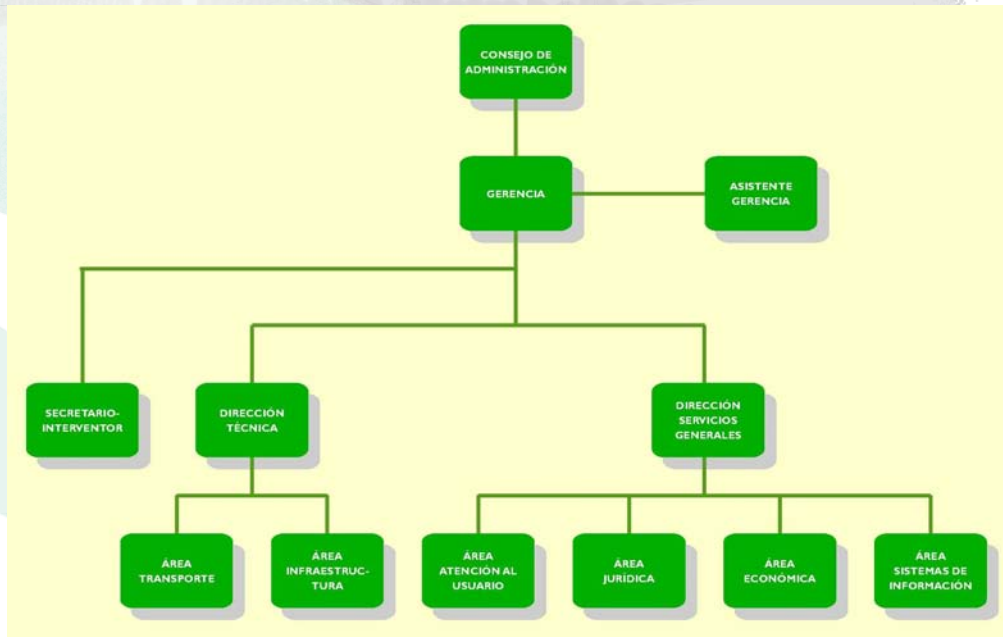

Fuente: CTMAM

1.8 Consorcios de Transporte de Andalucía

La Consejería de Obras Públicas y Transporte de la Junta de Andalucía ha impulsado la creación de Consorcios de Transportes en nuestra Comunidad Autónoma. A fecha 31 de diciembre de 2009 estaban constituidos los Consorcios de Transporte Metropolitano de las Áreas de Almería, Bahía de Cádiz, Campo de Gibraltar, Córdoba, Granada, Jaén, Málaga y Sevilla.

El trabajo en red de los Consorcios de Transporte ha continuado en este ejercicio en el ámbito de la información al usuario a través del teléfono de información al usuario, y sobre todo en los sistemas de información con el estudio de una cámara común de compensación a operadores, o el software de cancelaciones en los vehículos adscritos a las líneas de los diferentes Consorcios.

2 GESTIÓN DEL TRANSPORTE

2.1 El sistema tarifario

2.1.1 El sistema tarifario: zonas y saltos

Un sistema tarifario es un modelo que estructura la tarifa de un servicio de transporte público en función de una serie de criterios económicos y territoriales. El Consorcio de Transporte Metropolitano del Área de Málaga implantó en 2005 un nuevo modelo para los servicios de transporte público regular permanente por carretera de uso general de ámbito metropolitano, denominado sistema tarifario zonal. El sistema del Consorcio de Transporte se basa en la división del ámbito metropolitano de Málaga en coronas geográficas, denominadas zonas. La tarifa que abona un usuario depende del número de zonas por las que discorra el trayecto recorrido.

El Ayuntamiento de Álora y el Consorcio de Transporte firmaron un convenio el 14 de septiembre de 2007, por el que se incorporaba este municipio al ámbito de actuación del Consorcio. Con esta ampliación el Consorcio pasa a una estructura tarifaria de cuatro zonas.

Gráfico 2. Mapa de zonificación



Fuente: CTMAM 2009

Por otra parte, se denomina salto al tránsito que se produce al pasar de una zona a otra en una línea de transporte adscrita al Consorcio. De este modo, nos encontramos con viajes de:

- **0 saltos:** El origen y el destino del trayecto se encuentran en la misma zona.
- **1 salto:** Cuando el trayecto discurre por dos zonas.
- **2 saltos:** Cuando el trayecto discurre por tres zonas.
- **3 saltos:** Cuando el trayecto discurre por cuatro zonas.

Durante el año 2009, más de la mitad de los viajes realizados, un 57%, corresponden a viajes de 1 salto, seguidos de los viajes de 0 saltos con un 39%. Los viajes de 2 y 3 saltos han supuesto un 3% y un 1% respectivamente.

Gráfico 3. Número de viajes por saltos durante el año 2009

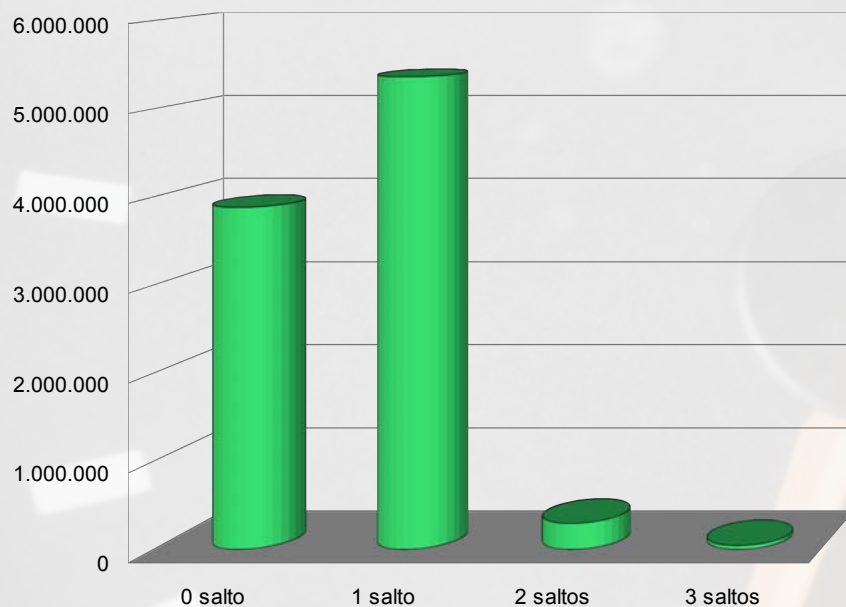

Fuente: CTMAM

A continuación se muestran los datos en valores absolutos de la distribución de viajes según el número de saltos para el año 2009, tomando como unidad de medida las cancelaciones registradas.

Tabla 7. Distribución de viajes por saltos, año 2009

Nº SALTO	BILLETE SENCILLO	BILLETE COMPENSABLE ¹	BILLETE ÚNICO	TOTAL
0	2.927.981	18	701.855	3.629.854
1	2.557.317	72	2.761.100	5.318.489
2	165.203	0	141.110	306.313
3	24.073	0	24.747	48.820
Total	5.674.574	90	3.628.812	9.303.476

Fuente: CTMAM

2.1.2 Títulos de transporte: el Billete Único y el Billete Sencillo

El título de transporte permite a una persona usuaria utilizar un servicio de transporte público. El Consorcio de Transporte Metropolitano del Área de Málaga, tras la implantación del sistema tarifario zonal, puso en marcha dos títulos de transporte para sus líneas adscritas: el Billete Único y el billete sencillo.

El Billete Único es una tarjeta monedero con chip sin contacto. Puede adquirirse en cualquier punto de la red de venta, con un coste en concepto de fianza de 1,80 €, y con una recarga mínima de 5 € y máxima de 500 €. Esta tarjeta se configura para realizar un determinado número de saltos en un mismo viaje (0, 1, 2 ó 3 saltos), siendo recomendable configurarla para el que se efectúe con mayor frecuencia. Cada vez que se utiliza, se descuenta el coste del viaje para el que esté configurada.

El Consorcio de Transporte Metropolitano del Área de Málaga trabaja para lograr que cada vez más personas dispongan del Billete Único, ya sean usuarios y usuarias ocasionales o habituales del transporte público. Para ello dispone de una extensa red de venta en todo el área metropolitana, con la que ha conseguido que el número de tarjetas distribuidas al 31 de diciembre de 2009 ascienda a 90.908 unidades, alcanzando un índice de penetración en este último año del 39%.

¹ El billete compensable es un recibo que emite el conductor del autobús al viajero en caso de fallo de la tarjeta, mediante el cual el usuario abona el precio de un billete sencillo, permitiéndole que dicho importe sea compensado en posteriores recargas que realice en un plazo máximo de 2 meses.

Gráfico 4. Índice de penetración del Billete Único con respecto al número total de viajes por año

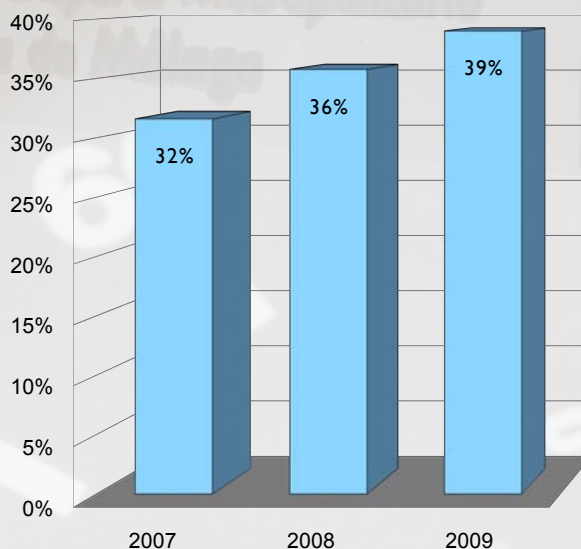

Fuente: CTMAM

En un análisis detallado, se observa que las líneas en las que el uso del Billete Único con respecto al total es mayor, son la M-116 (línea diseñada para dar servicio al colectivo universitario, ya que conecta el municipio de Benalmádena con la Barriada de Teatinos en Málaga, donde se ubica el Campus Universitario), mostrando un índice del 96%. Las líneas que le siguen en importancia son la M-360 Málaga-Olías-Comares, la M-115 Málaga-Benalmádena Costa (directo) y la M-143 Alhaurín de la Torre-Teatinos, con más de un 80% de participación. Considerando sólo las líneas que superan los 50.000 viajeros/año, las que poseen mejor índice de penetración del Billete Único son la M-151 Málaga-Casabermeja-Arroyo Coche y la M-163 Málaga-Rincón de la Victoria-Los Rubios, que superan el 60% de penetración.

Por otro lado las líneas con menor índice de penetración del Billete Único se corresponden con la M-122 Fuengirola-Mijas, la M-220 Fuengirola-Marbella y la M-120 Torremolinos-Fuengirola, que rondan el 17%. Estas líneas al tener su origen y/o destino en municipios del ámbito metropolitano no adheridos al Consorcio, no cuentan con red de ventas ni disfrutan de las actuaciones que acomete el Consorcio para mejorar el sistema de transporte público.

El Consorcio de Transporte Metropolitano del Área de Málaga pone también a disposición de los usuarios y usuarias el billete sencillo como título de transporte. Este billete es válido para realizar cualquier viaje dentro del ámbito del Consorcio, sirve para un único trayecto y se adquiere en las taquillas de los operadores o a bordo del vehículo.

Anualmente, y mediante acuerdo del Comité Ejecutivo del Consorcio, se aprueban las tarifas que abonan los usuarios por viaje realizado tal y como se puede apreciar en las siguientes tablas:

Tabla 8. Tarifas al usuario en 2009: desde 01/01/2009 hasta 31/05/2009

Población	Billete sencillo	Billete Único	Transbordo
0 saltos	1,15 €	0,76 €	0,55 €
1 salto	1,30 €	0,81 €	
2 saltos	1,70 €	1,13 €	
3 saltos	2,45 €	1,64 €	

Fuente: CTMAM

Tabla 9. Tarifas al usuario en 2009: a partir del 01/06/2009

Población	Billete sencillo	Billete Único	Transbordo
0 saltos	1,20 €	0,77 €	0,57
1 salto	1,35 €	0,85 €	
2 saltos	1,75 €	1,17 €	
3 saltos	2,55 €	1,69 €	

Fuente: CTMAM

2.1.3 La interoperatividad

La interoperatividad consiste en la utilización de los títulos bonificados de cada Consorcio en un servicio de transporte público gestionado por cualquier otro Consorcio de Transporte de Andalucía. El proyecto de interoperatividad está en su fase inicial, y se aplica sólo para transporte por carretera en los Consorcios de Málaga, Sevilla, Bahía de Cádiz, Granada y Campo de Gibraltar (y el Catamarán de Bahía de Cádiz), con el objetivo de ampliar este proyecto a todos los Consorcios andaluces a medida que se vayan constituyendo, así como a otros modos de transporte.

Gráfico 5. Interoperatividad del Bilete Único del Consorcio de Transporte Metropolitano del Área de Málaga en el ámbito de otros Consorcios de Transporte de Andalucía

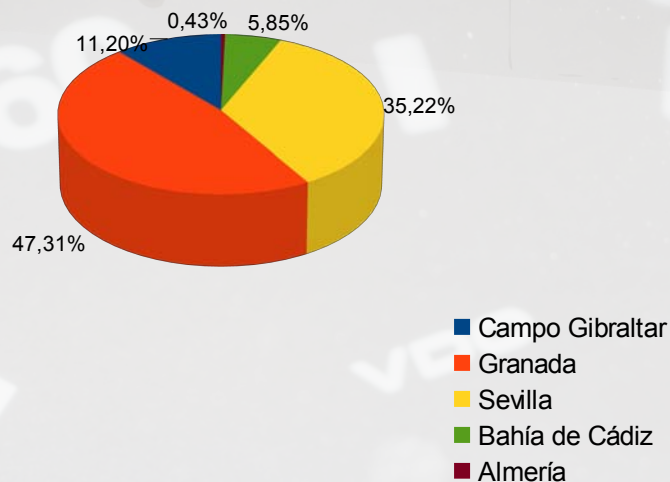

Fuente: CTMAM 2009

Gráfico 6. Interoperatividad del Bilete Único de otros Consorcio de Transporte de Andalucía en el ámbito de actuación del Consorcio de Transporte Metropolitano del Área de Málaga

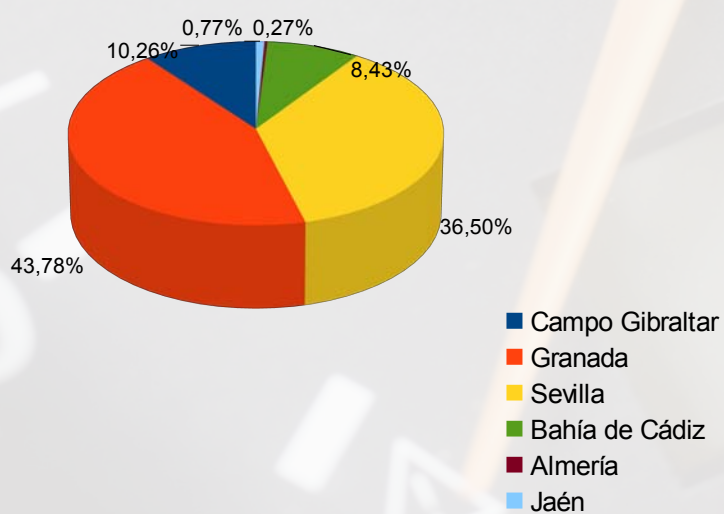

Fuente: CTMAM 2009

Es en el área metropolitana de Granada donde el Consorcio de Transporte Metropolitano del Área de Málaga tiene una interacción mayor, lo que se manifiesta tanto en el uso del Billete Único en dicha zona (supone un 47,31% del total), como por el uso que tienen las tarjetas emitidas por el Consorcio de Transporte de Granada en el ámbito de actuación del Consorcio de Transporte Metropolitano del Área de Málaga (supone un 43,78% del total). Le sigue en importancia el Consorcio de Transporte de Sevilla, con una interoperatividad del 35,22% del Billete Único de Málaga en el ámbito de actuación del Consorcio de Sevilla y a la inversa con un porcentaje del 36,50% sobre el total.

2.1.4 La intermodalidad

La intermodalidad es la posibilidad de realizar un desplazamiento empleando distintos y sucesivos modos de transportes. Persiguiendo este fin, los Consorcios de Transporte Metropolitano de Andalucía suscribieron protocolos de colaboración con RENFE Operadora con objeto de ampliar la oferta de servicio a los usuarios del transporte público por tren y/o carretera.

Dicho protocolo de colaboración permitió que el Billete Único del Consorcio de Transporte Metropolitano del Área de Málaga pudiera ser utilizado como medio de pago en las máquinas canceladoras de autoventa situadas en todas las Estaciones Ferroviarias de Cercanías.

En esta primera fase los títulos que se pueden adquirir utilizando el Billete Único son el billete sencillo y el de ida y vuelta.

A continuación se muestra la evolución durante el año 2009 de viajeros en trenes de cercanías del área metropolitana de Málaga que han empleado el Billete Único como medio de pago en este modo de transporte.

Gráfico 7. Evolución mensual de viajeros en trenes de cercanías que han empleado el Billete Único como medio de pago en el Área Metropolitana de Málaga. Comparativa año 2008 - 2009

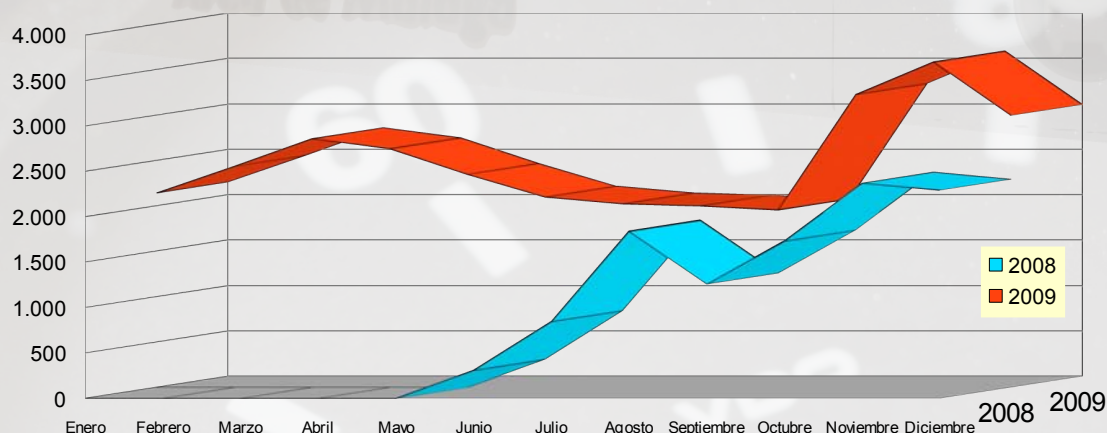

Fuente: CTMAM 2009

A lo largo del año 2009 se observa un uso creciente del Billete Único como medio de pago por parte de los usuarios de trenes de cercanías. En valores absolutos, el mes de noviembre es el que arroja un mayor importe, ascendiendo la cifra bajo esta modalidad a 3.585 viajeros, que representaron un 12% con respecto al total del año.

En relación con el año anterior, la tasa de crecimiento del uso del Billete Único como medio de pago en los trenes de cercanías ha experimentado un aumento del 183% sobre los viajes realizados mediante este medio en el 2008.

Tabla 10. Viajeros en trenes de cercanías que han empleado el Billete Único como medio de pago durante el año 2009 en el Área Metropolitana de Málaga

Meses	Viajeros
Enero	2.140
Febrero	2.434
Marzo	2.739
Abril	2.627
Mayo	2.344
Junio	2.093
Julio	2.018
Agosto	1.995
Septiembre	1.951
Octubre	3.227
Noviembre	3.585
Diciembre	2.993

Meses	Viajeros
Total	30.146

Fuente: CTMAM 2009

2.1.5 Los transbordos

Se produce un transbordo cuando se realiza un viaje que requiere utilizar dos líneas distintas. Una vez que se ha cancelado con el Billete Único un trayecto en un servicio metropolitano o urbano (EMT), existe la posibilidad de realizar un transbordo para realizar otro trayecto a un precio reducido en otra línea metropolitana del Consorcio, o en una línea urbana de la EMT (sólo si el viaje anterior fue metropolitano).

El transbordo es una forma de moverse por la ciudad y su ámbito metropolitano relativamente nueva en el Área de Málaga. No existe un hábito o cultura del transbordo como en áreas metropolitanas españolas donde la integración modal de la red se encuentra más consolidada. De esta forma los transbordos entre un servicio metropolitano y uno urbano o viceversa han ido en aumento desde la puesta en marcha de este servicio.

A continuación se muestra de forma porcentual la distribución de los transbordos, siendo los realizados entre líneas interurbanas y urbanas los que alcanzan un mayor valor (74% sobre el total).

Gráfico 8. Distribución porcentual de los transbordos durante el año 2009 en el Área Metropolitana de Málaga

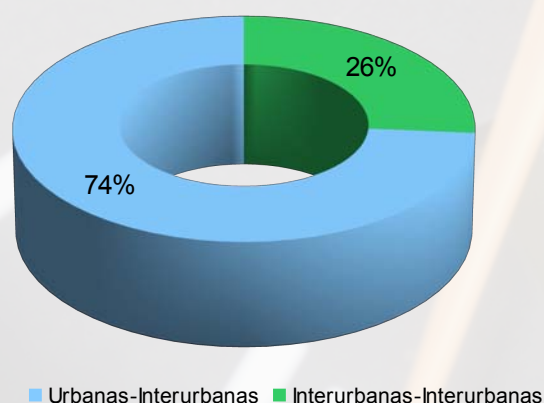

Fuente: CTMAM

A continuación se relacionan las líneas en las que se producen mayor número de transbordos:

Tabla II. Principales transbordos realizados durante el año 2009

LÍNEA ORIGEN	LÍNEA DESTINO	CANCELACIONES	% s/Total
L-20 EMT Urbano Málaga	M-160 Málaga-Rincón de la Victoria-Cotomar	9.218	3%
M-110 Málaga-Benalmádena Costa	M-120 Torremolinos-Fuengirola	6.941	3%
M-160 Málaga-Rincón de la Victoria-Cotomar	M-110 Málaga-Benalmádena Costa	6.326	2%
M-110 Málaga-Benalmádena Costa	L-11 EMT Urbano Málaga	6.008	2%
M-160 Málaga-Rincón de la Victoria-Cotomar	L-7 EMT Urbano Málaga	5.693	2%
L-1 EMT Urbano Málaga	M-160 Málaga-Rincón de la Victoria-Cotomar	5.012	2%
M-110 Málaga-Benalmádena Costa	L-15 EMT Urbano Málaga	4.887	2%
M-110 Málaga-Benalmádena Costa	M-121 Torremolinos-Benalmádena-Mijas	4.770	2%
M-110 Málaga-Benalmádena Costa	L-22 EMT Urbano Málaga	4.569	2%
L-20 EMT Urbano Málaga	M-133 Málaga-Alhaurín de la Torre-Pinos de Alhaurín	4.252	2%
L-3 EMT Urbano Málaga	M-160 Málaga-Rincón de la Victoria-Cotomar	4.130	2%
L-17 EMT Urbano Málaga	M-160 Málaga-Rincón de la Victoria-Cotomar	3.499	1%

Fuente: CTMAM

Con respecto al uso del Billete Único en las líneas pertenecientes a la Empresa Municipal de Transporte de Málaga S.A. (EMT), se observa que el número de cancelaciones en los autobuses de la EMT, utilizando el citado Billete Único, ha tenido un crecimiento de un 18% con respecto al año 2008.

Gráfico 9. Cancelaciones en la EMT con el Billete Único

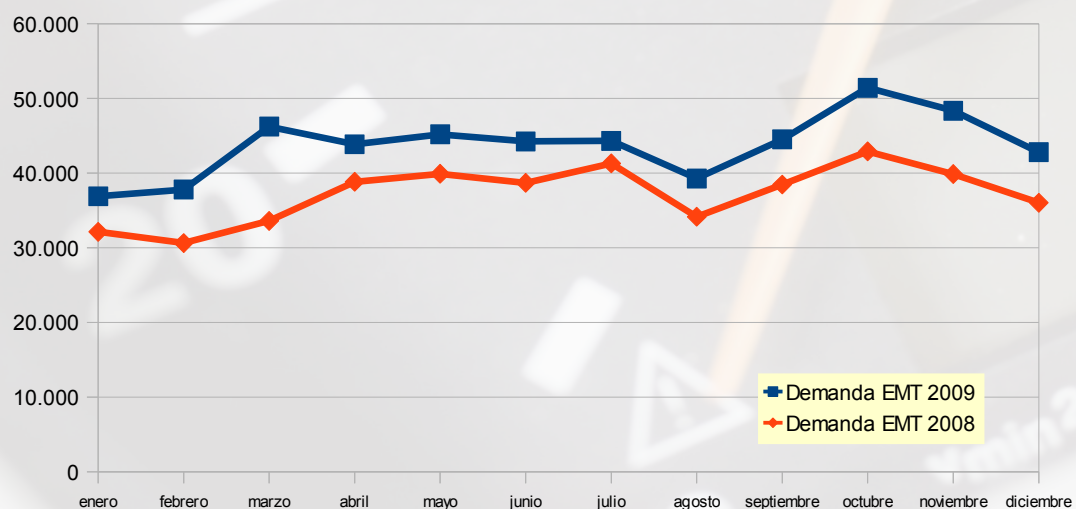

Fuente: CTMAM

2.2 La oferta de servicios

2.2.1 El sistema concesional

La titularidad de la competencia de transporte público regular permanente de viajeros por carretera de uso general en la Comunidad Autónoma de Andalucía corresponde a la Consejería de Obras Públicas y Transportes.

Tras la creación del Consorcio de Transporte, se le atribuyó mediante Orden 22 de diciembre de 2004 las competencias de transporte que se mencionan en el primer capítulo de esta memoria.

La explotación de estos servicios de transporte corresponde a empresas privadas mediante concesión administrativa de gestión de servicio público. A 31 de diciembre de 2009, los servicios concesionales que gestiona y coordina el Consorcio son los que se desglosan en la siguiente tabla:

Tabla 12. Servicios concesionales que gestiona el Consorcio de Transporte del Área de Málaga

LÍNEA	SERVICIO	OPERADOR	CONCESIÓN
I 10	Málaga - Benalmádena Costa	Corporación Española de Transporte, S.A.	VJA-092
I 11	Málaga - Churriana	Corporación Española de Transporte, S.A.	VJA-092
I 12	Málaga - Mijas	Corporación Española de Transporte, S.A.	VJA-092
I 13	Málaga - Fuengirola (directo)	Corporación Española de Transporte, S.A.	VJA-092
I 20	Torremolinos - Fuengirola	Corporación Española de Transporte, S.A.	VJA-092
I 21	Torremolinos - Benalmádena - Mijas	Corporación Española de Transporte, S.A.	VJA-092
I 22	Fuengirola - Mijas	Corporación Española de Transporte, S.A.	VJA-092
I 23	Churriana - Torremolinos	Corporación Española de Transporte, S.A.	VJA-092
I 24	Carola - Torremolinos	Corporación Española de Transporte, S.A.	VJA-092
I 25	Torremolinos - Patronato	Corporación Española de Transporte, S.A.	VJA-092
I 26	Benalmádena - Torremolinos	Corporación Española de Transporte, S.A.	VJA-092
I 30	Málaga - Santa Rosalía (por la MA-401)	Herederos de Fco. Olmedo Guitérrez S.A.	VJA-061
I 31	Málaga - Cártama	Corporación Española de Transporte, S.A.	VJA-092
I 32	Málaga - Alhaurín el Grande	Corporación Española de Transporte, S.A.	VJA-092
I 33	Málaga - Alhaurín de la Torre - Pinos de Alhaurín	Corporación Española de Transporte, S.A.	VJA-092
I 34	Málaga - El Sexmo	Herederos de Fco. Olmedo Guitérrez S.A.	VJA-061
I 35	Málaga-Torrealquería (enero-octubre)	Autocares Vázquez Olmedo S.L.	VJA-165

LÍNEA	SERVICIO	OPERADOR	CONCESIÓN
135	Málaga - Santa Amalia (a partir de noviembre)	Autocares Vázquez Olmedo S.L.	VJA-165
136	Málaga-Prisión (enero-octubre)	Autocares Vázquez Olmedo S.L.	VJA-165
136	Cártama - Alhaurín de la Torre (a partir de noviembre)	Autocares Vázquez Olmedo S.L.	VJA-061
137	Málaga-Gibralgalia	Autocares Sierra de las Nieves S.L.	VJA-146
138	Málaga-Doñana Cártama (enero-octubre)	Autocares Vázquez Olmedo S.L.	VJA-165
139	Málaga - Santa Rosalía (por la MA-405)	Herederos de Fco. Olmedo Guitérrez S.A.	VJA-061
140	Cártama - Alhaurín de la Torre – Torremolinos (verano)	Autocares Vázquez Olmedo S.L.	VJA-165
141	Campanillas (Circular)	Herederos de Fco. Olmedo Guitérrez S.A.	VJA-061
144	Cártama-El Sexmo	Herederos de Fco. Olmedo Guitérrez S.A.	VJA-061
150	Málaga - Los Núñez	Herederos de Fco. Olmedo Guitérrez S.A.	VJA-061
151	Málaga - Casabermeja - Arroyo Coche	Automóviles Mérida S.L.	VJA-159
160	Málaga - Rincón de la Victoria - Cotomar	Corporación Española de Transporte, S.A.	VJA-092
161	Málaga - Centro Comercial Rincón - Totalán	Nex Continental Holdings, S.L.U.	VJA-167
162	Málaga - Olías	Nex Continental Holdings, S.L.U. Graells Sur, S.A.	VJA-167
163	Málaga-Los Rubios	Corporación Española de Transporte, S.A.	VJA-092
220	Fuengirola – Marbella	Corporación Española de Transporte, S.A.	VJA-092
221	Fuengirola - Coín	Corporación Española de Transporte, S.A.	VJA-092
230	Málaga - Coín (Por Alh. de la Torre y Alh. el Grande)	Corporación Española de Transporte, S.A.	VJA-092
231	Málaga - Pizarra - Álora	Los Amarillos, S.A.	VJA-089
232	Coín - Málaga (por Cártama y Alhaurín el Grande)	Corporación Española de Transporte, S.A.	VJA-092
250	Málaga - Almogía - Pastelero	Autocares Sierra de las Nieves S.L.	VJA-146
251	Málaga - Colmenar	Automóviles Casado, S.A.	VJA-124
260	Málaga - Vélez-Málaga (por Torre Benagalbón)	Nex Continental Holdings, S.L.U.	VJA-167
261	Málaga - Benagalbón - Moclinejo	Autocares Valle Niza, S.L.	VJA-144
262	Málaga - Benagalbón - Almáchar	Autocares Valle Niza, S.L.	VJA-145
320	Málaga - Marbella	Corporación Española de Transporte, S.A.	VJA-092
330	Málaga - Zalea - El Burgo	Autocares Sierra de las Nieves S.L.	VJA-146
331	Málaga - Zalea - Ronda	Autocares Sierra de las Nieves S.L.	VJA-146
332	Málaga - Zalea - Algodonales	Autocares Sierra de las Nieves S.L.	VJA-146
340	Álora-Bermejo-El Chorro	Autovares Rivero, S.A.	VJA-118
341	Álora-Vado del Álamo	Autovares Rivero, S.A.	VJA-118

LÍNEA	SERVICIO	OPERADOR	CONCESIÓN
342	Álora-Estación de Álora	Autovares Rivero, S.A.	VJA-118
360	Málaga - Olías - Comares	Nex Continental Holdings, S.L.U.	VJA-167
361	Moclinejo - La Cala	Autocares Valle Niza, S.L.	VJA-144
362	Málaga - Nerja (por Torre Benagalbón)	Nex Continental Holdings, S.L.U.	VJA-167
363	Málaga - Torrox (por Torre Benagalbón)	Nex Continental Holdings, S.L.U.	VJA-167
364	Málaga - Periana (por Torre Benagalbón)	Nex Continental Holdings, S.L.U.	VJA-160
365	Málaga - Riogordo (por Torre Benagalbón)	Nex Continental Holdings, S.L.U.	VJA-160

Fuente: CTMAM

2.2.2 Refuerzos de servicios concesionales y nuevos servicios

El Consorcio de Transporte ha incrementado el número de expediciones de determinados servicios concesionales durante este año, mejorando de esta manera el transporte público en el ámbito metropolitano de Málaga:

A) Refuerzos concesionales 2009

- Línea M-110 Málaga-Benalmádena Costa. Esta línea se refuerza durante los días de Semana Santa ampliándose su horario y, durante los meses estivales aportando un servicio nocturno.
- Líneas M-130 Málaga-Santa Rosalía (por la MA-401), M-133 Pinos de Alhaurín-Alhaurín de la Torre-Málaga y M-160/M-163 Málaga-Rincón de la Victoria-Cotomar-Los Rubios. Estas líneas, que funcionan todo el año se refuerzan durante el periodo de Semana Santa para adaptarse a la mayor demanda de transporte público.
- Línea M-151. Málaga-Casabermeja-Arroyo Coche. Se refuerzan las expediciones entre Málaga y Casabermeja.
- Línea M-250 Málaga-Almogía. Se mantienen refuerzos de años anteriores y se establecen refuerzos específicos que facilitan el desplazamiento en transporte público de los residentes en el municipio de Almogía que cursan sus estudios en la ciudad de Málaga.

B) Otros servicios

- Reestructuración de la línea M-142 Cártama – Plaza Mayor. Esta medida proporcionó:
 - ◆ Un incremento de la oferta del servicio ampliándolo a viernes y sábados.
 - ◆ Una adecuación del horario de los servicios a las características de la demanda de los Centros Comerciales.
 - ◆ Un incremento del número potencial de usuarios, al abastecer a los núcleos de Cártama y Cártama Estación.

- ◆ Un acondicionamiento de tres nuevas paradas de autobús: en el interior del recinto del centro comercial Plaza Mayor (con mayores condiciones de seguridad para los peatones) y junto al establecimiento comercial IKEA.
- ◆ Para una mayor difusión de la actuación, se acordó con los Centros Comerciales la inclusión en sus páginas web información referente a la nueva línea y la elaboración y distribución de carteles y dípticos de reordenación de la misma.
- Mantenimiento de los servicios universitarios M-I 12 Málaga-Mijas, M-I 14 Mijas-Teatinos, M-I 16 Benalmádena-Teatinos y M-I 43 Alhaurín de la Torre-Teatinos. A lo largo del año 2009 se añadieron nuevos refuerzos con el fin de lograr una mejor adaptación al horario lectivo universitario y, de esta manera, fomentar aún más la utilización del transporte público, con la consecuente reducción del tráfico en el Campus Universitario.
- Línea M-I 16 Benalmádena-Teatinos. En el año 2009 se reforzaron algunas salidas, incorporando para ello un nuevo autobús al servicio.
- Mantenimiento de la línea M-I 27 Las Lagunas-Estación de autobuses.
- Mantenimiento de la línea M-I 44 Cártama-El Sexmo.
- Servicios especiales de verano: durante los meses de verano del año 2009, el Consorcio de Transporte ha incrementado la oferta de servicios de transporte público con carácter temporal, con la finalidad de satisfacer las necesidades de movilidad propias de esta época estival.
De esta manera, por un lado se han puesto en marcha nuevos servicios a la playa y centros comerciales desde municipios del interior, y por otro lado se han aumentado las expediciones en horarios nocturnos y zonas de ocio (en las líneas M-I 10 y M-I 60), para que el público más joven disponga de la posibilidad de desplazarse de una forma segura y compatible con el ocio nocturno.

Tabla 13. Servicios especiales de verano

LÍNEA	SERVICIO	OPERADOR
M-520	Mijas Pueblo-La Cala Mijas	Corporación Española de Transporte, S.A.
M-540	Álora-Pizarra-Plaza Mayor-Playamar	Los Amarillos, S.L.
M-550	Casabermeja-El Palo	Automóviles Mérida, S.L.
M-551	Almogía-Plaza Mayor-Playamar	Autocares Sierra de las Nieves, S.L.
M-552	Colmenar-El Palo	Automóviles Casado, S.A.
M-553	Casabermeja-Málaga (nocturno)	Automóviles Mérida, S.L.
M-620	Mijas Pueblo-Benalmádena Costa (nocturno)	Corporación Española de Transporte, S.A.

Fuente: CTMAM

- Servicios especiales durante la Feria de Málaga y la Semana Santa de Málaga.
La ciudad de Málaga cuenta en las fechas de Semana Santa y durante la feria de agosto con un significativo incremento de la movilidad asociada a la afluencia de visitantes a la capital desde su entorno metropolitano. El Consorcio de Transporte, con la finalidad de atender las necesidades de movilidad, ha puesto en funcionamiento servicios especiales de transportes que comunican la ciudad de Málaga con los municipios consorciados.

Tabla 14. Servicios especiales de Feria de Málaga y Semana Santa

LÍNEA	SERVICIO	OPERADOR
M-404	Santa Rosalía-Campanillas-Feria de Málaga	Herederos de Fco. Olmedo Gutiérrez, S.A.
M-405 ¹⁸	Los Núñez-Feria de Málaga	Herederos de Fco. Olmedo Gutiérrez, S.A.
M-406	Barriada El Sexmo-Feria de Málaga	Herederos de Fco. Olmedo Gutiérrez, S.A.
M-410	Cártama-Feria de Málaga	Autocares Vázquez Olmedo, S.L.
M-421	Benalmádena Costa-Feria de Málaga	Corporación Española de Transporte, S.A.
M-424	Pinos de Alhaurín-Alhaurín de la Torre-Feria de Málaga	Corporación Española de Transporte, S.A.
M-428	Rincón de la Victoria-Feria de Málaga	Corporación Española de Transporte, S.A.
M-450	Casabermeja-Feria de Málaga	Automóviles Mérida, S.L.
M-630	Alhaurín el Grande-Cártama-Málaga	Corporación Española de Transporte, S.A.
M-650	Casabermeja-Málaga	Automóviles Mérida, S.L.

Fuente: CTMAM

¹⁸ La demanda de viajes de esta línea aparecen agregados en las estadísticas de la línea M-404.

C) Levantamiento de las prohibiciones de tráfico en los términos municipales.

Un servicio de transporte público viene determinado por la relación de localidades o núcleos de población diferenciados entre los que se realiza el transporte. El transporte entre esos núcleos se le denomina tráfico, y la normativa de transporte establece como regla general el carácter exclusivo de un tráfico para el concesionario que realiza el servicio. Sin embargo, y en aras del interés público, se determina que un tráfico determinado deje de ser exclusivo para ser compartido por dos o más concesionarios.

Durante el año 2009, el CTMAM promovió acuerdos en referencia a Levantamiento de prohibiciones de tráfico para las siguientes líneas interurbanas:

- Parada “La Redonda”, línea M-151 Málaga – Casabermeja – Arroyo Coche. Esta línea permite desplazar a los viajeros entre Málaga y “La Redonda”.
- Parada “Terminal de Carga” Aeropuerto de Málaga, línea M-135 Málaga-Santa Amalia, para aquellos viajeros que deseen acceder a la Terminal de Carga- T2 del Aeropuerto y Terminal de Carga-Málaga.

Asimismo, se mantuvieron los acuerdos de Levantamiento de prohibiciones de tráfico establecidos por el Consorcio con los operadores afectados en 2008 siguientes:

- El tráfico entre el Rincón de la Victoria, Cala del Moral y Málaga. Este tráfico fue adjudicado en exclusividad al titular de la Concesión VJA-092, Corporación Española de Transporte, S.A.. El tráfico entre Los Rubios (Rincón de la Victoria) y Málaga fue adjudicado en exclusividad al titular de las Concesiones VJA-160 y VJA-167, Nex Continental Holdings, S.L.U.
- El Consorcio de Transportes acordó con estos concesionarios eliminar esas exclusividades, por lo que los tráficos Los Rubios-Rincón de la Victoria-Cala del Moral y Málaga son compartidos por ambos operadores. Otro tanto ocurre con el titular de las concesiones VJA-144 y VJA-145, Valle Niza, cuyo itinerario transcurre por los núcleos de La Cala del Moral y Rincón de la Victoria. Con esta actuación se han incrementado de forma significativa el número de expediciones diarias entre Rincón de la Victoria y Málaga.
- El tráfico entre Casabermeja y Málaga. Este tráfico fue adjudicado en exclusividad al titular de la Concesión VJA-159, el operador Automóviles Mérida. El Consorcio de Transporte acordó con el citado concesionario que el titular de la Concesión VJA-195, Automóviles Casado, pudiera realizar el citado tráfico en la línea M-251 Colmenar-Málaga.

2.2.3 Resumen

En 2009 se ha producido un incremento de la oferta de 85.356 vehículos/kilómetros y un aumento de 31.863.466 plazas/kilómetros respecto a 2008.

En las tablas adjuntas se muestran los datos referentes a la evolución de dichos parámetros.

Tabla 15. Evolución anual de la oferta de vehículos/kilómetros: años 2007, 2008 y 2009

Concepto	2007	2008	2009
Veh-km financiados por el CTMAM	313.955	584.545	664.804
Veh-km por levantamiento de prohibiciones de tráfico	7.136	12.573	17.670
TOTAL	321.091	597.118	682.474

Fuente: CTMAM

Tabla 16. Evolución anual de la oferta de plazas/kilómetros: años 2007, 2008 y 2009

Concepto	2007	2008	2009
Plazas-km financiadas por el CTMAM	22.368.389	43.455.474	53.910.584
Plazas-km por levantamiento de prohibiciones de tráfico	713.596	27.004.151	48.412.507
TOTAL	23.081.985	70.459.625	102.323.091

Fuente: CTMAM

La tasa de variación interanual, entre los años 2008 y 2009, ha experimentado un crecimiento del 14,29% con respecto a los vehículos/kilómetros y de un 45,22% de las plazas/kilómetros.

Gráfico 10. Evolución de la tasa de variación interanual de las plazas/kilómetros: año 2007, 2008 y 2009

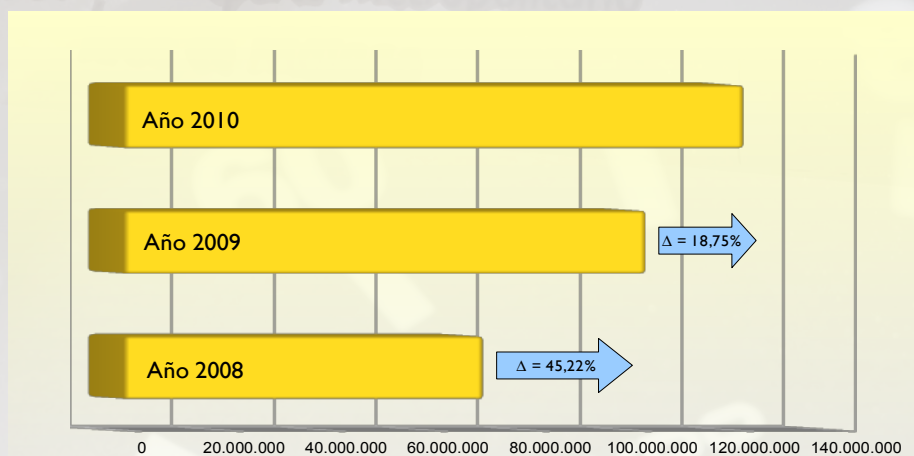

Fuente: CTMAM

2.3 La demanda de transporte público

2.3.1 Evolución de la demanda de transporte público regular por carretera y causas

El número de viajes que se realizaron dentro del ámbito de actuación del Consorcio de Transporte Metropolitano del Área de Málaga durante el año 2009 ascendió a 9.303.476, observándose un descenso del 2,91%, con respecto a los resultados obtenidos en el año 2008.

Gráfico 11. Evolución anual de la demanda: Año 2007 – 2008 – 2009

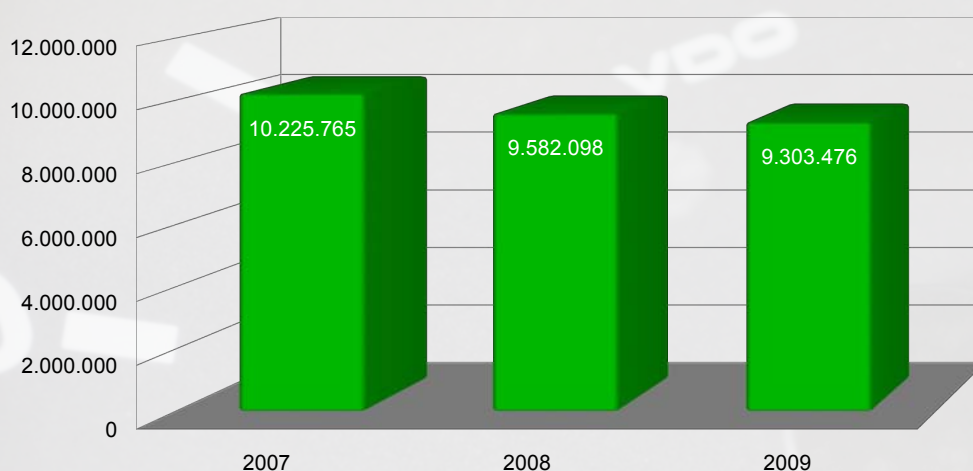

Fuente: CTMAM

Este descenso de la demanda es debido principalmente a la coyuntura económica.

Para realizar un breve análisis de la situación económica se han seleccionado tres variables referidas al ámbito territorial donde actúa el Consorcio de Transportes Metropolitano del Área de Málaga. Dichas variables son:

- Población
- Paro
- Número de establecimientos

Los datos han sido obtenidos del Sistema de Información Multiterritorial de Andalucía (SIMA) perteneciente al Instituto de Estadística y Cartografía de Andalucía de la Consejería de Innovación y Ciencia de la Junta de Andalucía.

POBLACIÓN

Definimos Población Total como las cifras de población resultantes de la revisión del Padrón municipal declaradas oficiales por el Gobierno. La unidad considerada son los habitantes.

La evolución de esta variable a lo largo de los tres últimos años indica un cierto estancamiento en los municipios del ámbito metropolitano.

A continuación se muestra la evolución de la población en los citados municipios.

Tabla 17. Evolución de la Población Total durante los años 2007 , 2008 y 2009

POBLACIÓN	2007	2008	2009
Alhaurín de la Torre	31.884	33567	35.114
Alhaurín el Grande	21.776	22.785	23.319
Almogía	4.299	4.316	4.298
Álora	13.307	13.436	13.395
Benalmádena	52.217	55.960	58.854
Cártama	18.865	20.436	21.313
Casabermeja	3.421	3.509	3.520
Colmenar	3.530	3.625	3.621
Fuengirola	65.421	68.646	71.482
Málaga	561.250	566.447	568.305
Mijas	64.288	70.437	73.787
Pízarra	8.129	8.652	8.785
Rincón de la Victoria	35.714	37.145	38.666
Torremolinos	60.010	63.077	65.448
Totalán	704	724	722
TOTAL	944.815	972.762	990.629

Fuente: Instituto de Estadística y Cartografía de Andalucía

PARO

De acuerdo con la Orden de 11 de marzo de 1.985 del Ministerio de Trabajo y Seguridad Social, definimos Paro Registrado como la suma de las demandas de empleo pendientes de satisfacer el último día del mes en las Oficinas de Empleo del INEM, excluyendo determinadas situaciones de demandantes de trabajo.

La unidad utilizada son los parados.

En los municipios del ámbito metropolitano se observa una evolución creciente del paro registrado durante los tres últimos años.

Tabla 18. Evolución del Paro registrado: años 2007, 2008 y 2009

MUNICIPIO	2007	2008	2009
Alhaurín de la Torre	1.690	2.264	3.280
Alhaurín el Grande	786	1.289	2.017
Almogía	255	351	467
Álora	993	1.279	1.758
Benalmádena	3.079	4.151	5.698
Cártama	1.030	1.546	2.373
Casabermeja	100	141	274
Colmenar	151	200	294
Fuengirola	3.307	4.456	6.255
Málaga	38.972	46.603	62.591
Mijas	2.933	4.113	6.350
Pizarra	512	714	1.017
Rincón de la Victoria	1.814	2.388	3.340
Torremolinos	3.470	4.407	6.228
Totalán	39	61	82
TOTAL	59.131	73.963	102.024

Fuente: Instituto de Estadística y Cartografía de Andalucía

NÚMERO DE ESTABLECIMIENTOS

- Definimos Establecimiento como la unidad productora de bienes y/o servicios que desarrolla una o más actividades de carácter económico o social, bajo la responsabilidad de un titular o empresa, en un local situado en un emplazamiento fijo y permanente.
- Hemos tomado esta variable como un indicador del crecimiento económico de los municipios integrantes del ámbito metropolitano, observando que la mayoría de los mismos han experimentado una disminución de los establecimientos existentes.

Tabla 19. Variación porcentual del número de Establecimientos con respecto a los años 2007, 2008 y 2009

MUNICIPIO	2007	2008	2010	VARIACIÓN	
				2008/2009	2009/2010
Alhaurín de la Torre	2.078	2.184	2.073	5,10%	-5,08%
Alhaurín el Grande	1.692	1.751	1.587	3,49%	-9,37%
Almogía	154	167	146	8,44%	-12,57%
Álora	745	773	731	3,76%	-5,43%
Benalmádena	5.139	5.377	5.025	4,63%	-6,55%
Cártama	1.176	1.231	1.142	4,68%	-7,23%
Casabermeja	231	248	241	7,36%	-2,82%
Colmenar	246	272	266	10,57%	-2,21%
Fuengirola	7.815	7.908	7.393	1,19%	-6,51%
Málaga	45.358	46.690	45.540	2,94%	-2,46%
Mijas	5.088	5.320	5.023	4,56%	-5,58%
Pízarra	522	550	534	5,36%	-2,91%
Rincón de la Victoria	2.182	2.304	2.298	5,59%	-0,26%
Torremolinos	5.724	5.789	5.420	1,14%	-6,37%
Totalán	23	23	23	0,00%	0,00%
TOTAL	78.173	80.587	77.442	3,09%	-3,90%

Fuente: Instituto de Estadística y Cartografía de Andalucía

Estas tres variables nos muestra que la coyuntura económica ha sido un factor determinante en la evolución de la demanda de viajeros en el transporte público interurbano, y en especial, el aumento del paro que sigue incidiendo directamente sobre los desplazamientos de aquellos usuarios que utilizaban el transporte público como medio habitual para acudir a sus lugares de trabajo.

Gráfico 12. Comparativa entre número de establecimientos y paro registrado durante los años 2007, 2008 y 2009

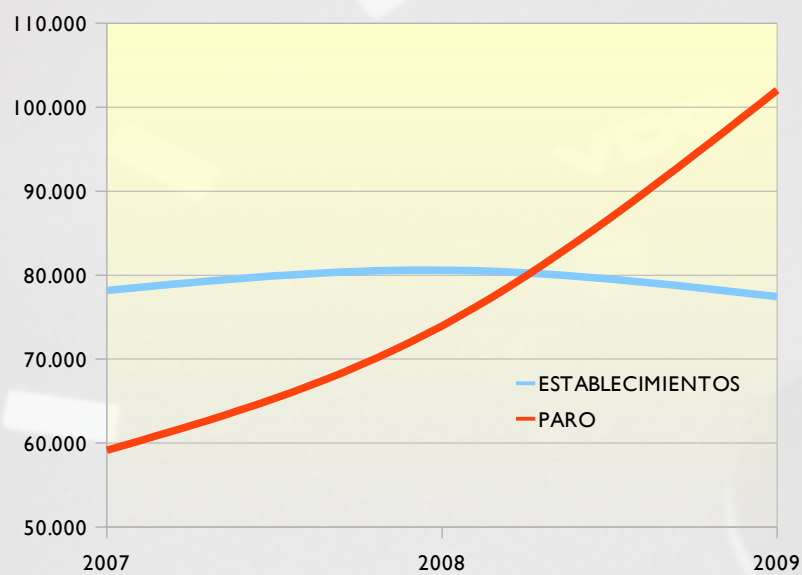

Fuente: Instituto de Estadística y Cartografía de Andalucía

2.3.2 Evolución mensual de la demanda de transporte público regular por carretera

A continuación, se muestra el comportamiento mensual de la demanda del año 2009 en comparación con 2008.

Gráfico 13. Evolución mensual de la demanda.: Año 2008 – Año 2009

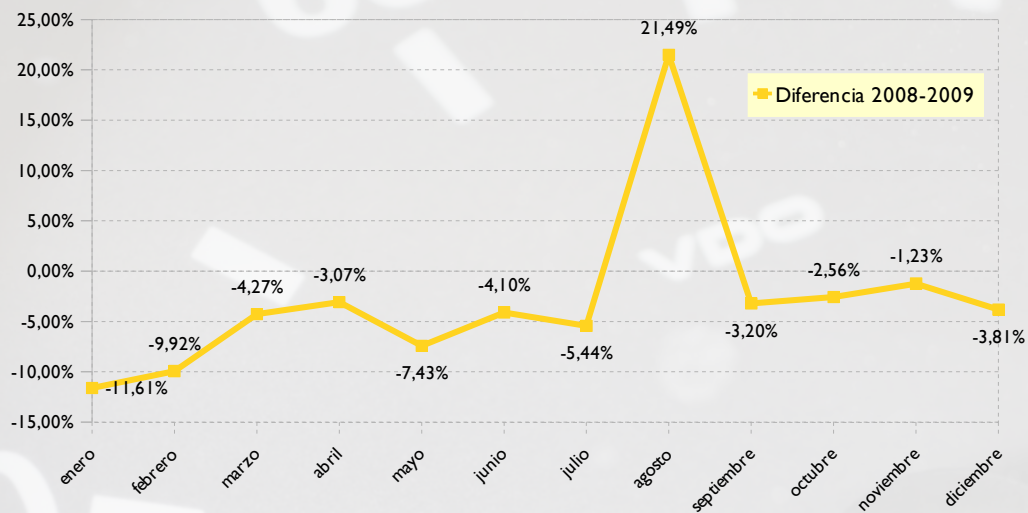

Fuente: CTMAM

2.3.3 Evolución por día de la semana de la demanda de transporte público regular por carretera

Durante el año 2009, se produjo una demanda media de 25.489 viajeros al día, siendo los días laborables, los que arrojan un mayor número de usuarios, en detrimento de los fines de semana, donde la demanda desciende sensiblemente. Este hecho se debe a la vinculación existente entre el uso del transporte público y la jornada laboral, ya que muchos usuarios utilizan el transporte público para acudir al centro de trabajo.

En la tabla adjunta se muestran los valores medios distribuidos por día de la semana para el año 2009.

Tabla 20. Número medio de viajeros por día de la semana

Día	Nº Medio viajeros/día
lunes	27.697
martes	28.412
miércoles	28.586
jueves	27.825
viernes	28.185
sábado	21.659
domingo	16.013

Fuente: CTMAM

Gráfico 14. Número medio de viajeros por día de la semana

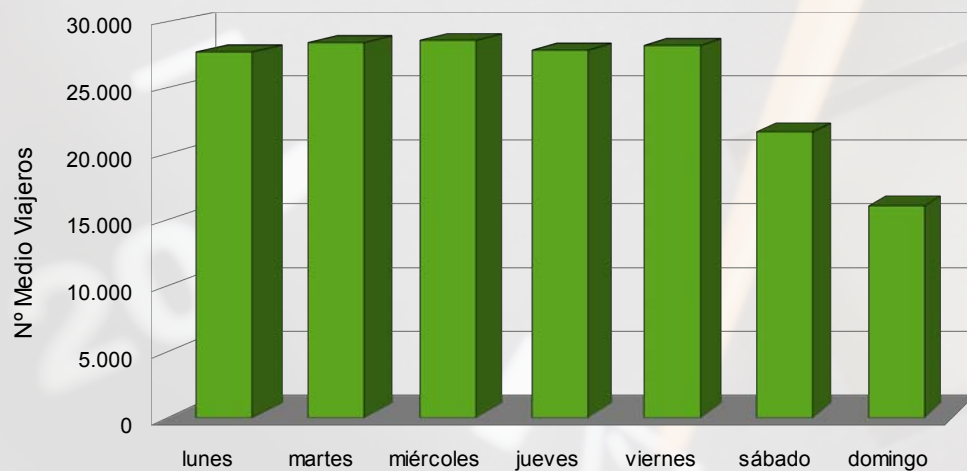

Fuente: CTMAM

2.3.4 Evolución por hora del día de la demanda de transporte público regular por carretera

Con respecto a las horas del día en las que es más demandado el uso del transporte público, se observa claramente que el tramo horario comprendido entre las 10:00 y las 15:00 horas es el que más usuarios concentra a lo largo del año (según la hora de cancelación del viaje).

En el gráfico adjunto se muestra la distribución porcentual de la demanda de usuarios de transporte público dentro del ámbito de actuación del Consorcio de Transporte Metropolitano del Área de Málaga durante el año 2009.

Gráfico 15. Demanda de viajeros por tramos horarios (según hora de cancelación) en 2009

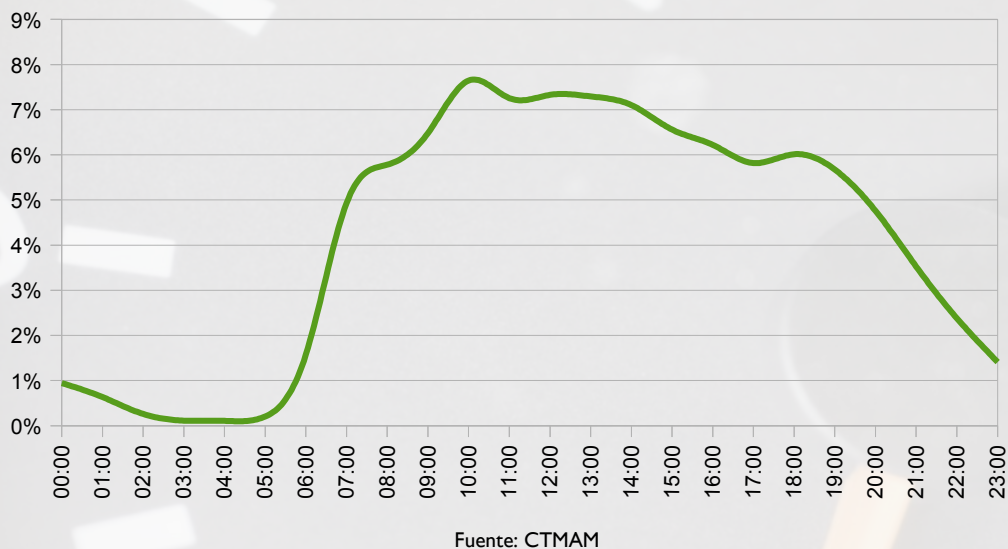

En el anexo puede consultarse la demanda de viajes por línea, mes y tipo de billete.

2.4 Mejora de infraestructuras

2.4.1 Las paradas

2.4.1.1 Mejora de paradas: marquesinas y postes

La mejora de las infraestructuras de paradas es una de las actuaciones prioritarias del Consorcio de Transporte. Las paradas dotadas de marquesinas y postes aportan comodidad al tiempo de espera del vehículo e información al usuario sobre los horarios y líneas. A finales de 2009 estaban instalados 657 postes de paradas, 108 marquesinas y 34 banderas zonales en el ámbito de actuación del Consorcio.

Gráfico 16. Imagen de un poste de parada



Fuente: CTMAM

2.4.1.2 Proyecto de Ejecución de Bahías de Parada II

Durante el año 2009, se han realizado trabajos correspondientes al segundo proyecto para la ejecución de 10 bahías de parada en los Municipios de Málaga (1), Alhaurín de la Torre (1), Alhaurín el Grande (4) y Pizarra (4), así como el acondicionamiento de todas las paradas pertenecientes a la línea M-340 Álora-Bermejo-El Chorro en Álora.

2.4.1.3 Creación de nuevas paradas para las líneas interurbanas

Tras estudios previos del Consorcio de Transporte Metropolitano del Área de Málaga, y a solicitud de usuarios de las líneas y Ayuntamientos, durante el año 2009 se crearon las paradas denominadas:

- Parada “Apeadero Ferrocarril” (Pizarra)
- Parada “El Canal” (El Sexmo – Cártama)
- Parada “Terminal de Carga” (Aeropuerto de Málaga)
- Parada “Polígono Industrial La Moraga” (Alhaurín de la Torre)

Dichas paradas han contribuido a la mejor adaptación del transporte público al creciente desarrollo de los núcleos generadores y atractores de movilidad, disminuyendo la distancia entre las paradas y favoreciendo la intermodalidad.

Gráfico 17. Imágenes de las nuevas paradas



Apeadero Ferrocarril (Pizarra)



El Canal (El Sexmo – Cártama)



Terminal de Carga (Aeropuerto de Málaga)



P.I. La Moraga (Alhaurín de la Torre)

Fuente: CTMAM

2.4.1.4 Proyecto de Rehabilitación y Reforma de la Subestación de autobuses de Muelle Heredia

Comprende el proyecto (realizado por Ángel Asenjo y Asociados) y la ejecución de las obras (adjudicadas a Constructora San José) de dicha terminal, con el objetivo de mejorar su funcionalidad y renovarla estéticamente de acuerdo con los estándares de calidad adecuados a una infraestructura que alberga 19 líneas y más de tres millones de viajeros anuales, con una línea de diseño actual y dinámica, inspirada en la tecnología, la arquitectura industrial y el transporte.

Gráfico 18. Infografía del proyecto de rehabilitación y reforma de la Subestación de autobuses de Muelle Heredia



Fuente: CTMAM

2.4.1.5 Carril Bus

El Consorcio de Transporte Metropolitano del Área de Málaga sigue fomentando el uso de plataformas reservadas o carriles bus, con el objetivo de favorecer y agilizar los desplazamientos de los usuarios a sus lugares de destino.

Actualmente las plataformas se equipan con separadores de carril denominados de aleta de tiburón, que dotan a la infraestructura de los elementos necesarios para evitar que dichas vías se vean ocupadas con los vehículos privados que a diario circulan por la calzada.

2.5 Información al público

2.5.1 El teléfono de información al público 902 450 550

Los Consorcios de Transporte de Andalucía han puesto en funcionamiento este servicio telefónico para informar a las personas usuarias sobre líneas, horarios, tarifas, paradas y en general sobre los servicios de transporte público de viajeros por carretera de carácter metropolitano en el ámbito de la comunidad autónoma andaluza.

El teléfono de información al público es atendido por personal especializado para este servicio, y se ofrece en varios idiomas. Además de dar información, recoge sugerencias, quejas y reclamaciones del público que se tramitan y solucionan por cada uno de los Consorcios afectados.

Durante el año 2009 se han atendido 21.484 llamadas relativas al área Metropolitana de Málaga en el teléfono de atención al público, el cual ha estado

funcionado todos los días del año, de domingo a jueves en horario de 6:00 a 24:00, prestando un servicio ininterrumpido los viernes y sábados.

En el gráfico adjunto se muestra la evolución mensual de las llamadas recibidas en el teléfono de atención al público durante el año 2008 y 2009.

Gráfico 19. Llamadas recibidas en el teléfono de atención al público: año 2008 – año 2009.

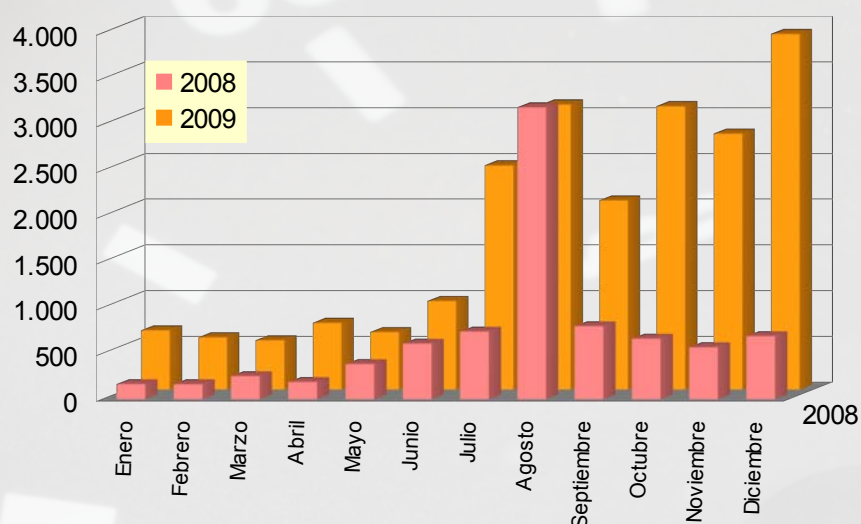

Fuente: CTMAM

Como puede observarse en el gráfico, el servicio de información telefónica al usuario ha experimentado una evolución creciente con respecto al año anterior, afianzándose como un sistema rápido y eficaz para la obtención de información por parte de los viajeros. El incremento de llamadas se ha cifrado en un crecimiento del 156% en el año 2009 con respecto al año 2008.

2.5.2 El correo electrónico

El uso de las nuevas tecnologías permite mejorar la comunicación entre la ciudadanía y la Administración Pública. Los usuarios pueden trasladar al Consorcio de Transporte cualquier incidencia del servicio público de transporte por carretera de ámbito metropolitano a través del correo electrónico info@ctmam.es, que es atendido por el servicio de atención al público del Consorcio.

2.5.3 La web

La página web www.ctmam.es del Consorcio de Transporte Metropolitano del Área de Málaga es el instrumento que proporciona a través de internet toda la información de la entidad. Esta página web recoge información de carácter institucional, documentación y normativa, comunicación de incidencias, operadores, horarios y recorrido de las líneas adscritas al Consorcio, ofertas de empleo y concursos públicos, etc.

El número de visitas durante el año 2009 ha experimentado un fuerte crecimiento con respecto a 2008. Durante este año la página web del Consorcio de Transporte, recibió 11.690 usuarios únicos.

Con respecto a los contenidos expuestos, se han consultado 144.248 páginas por los internautas durante el año.

En el gráfico adjunto se muestra una comparativa de la evolución mensual acumulada de visitas recibidas en la página www.ctmam.es

Gráfico 20. Comparativa anual de las visitas recibidas en la página web del Consorcio de Transporte en 2008 y 2009

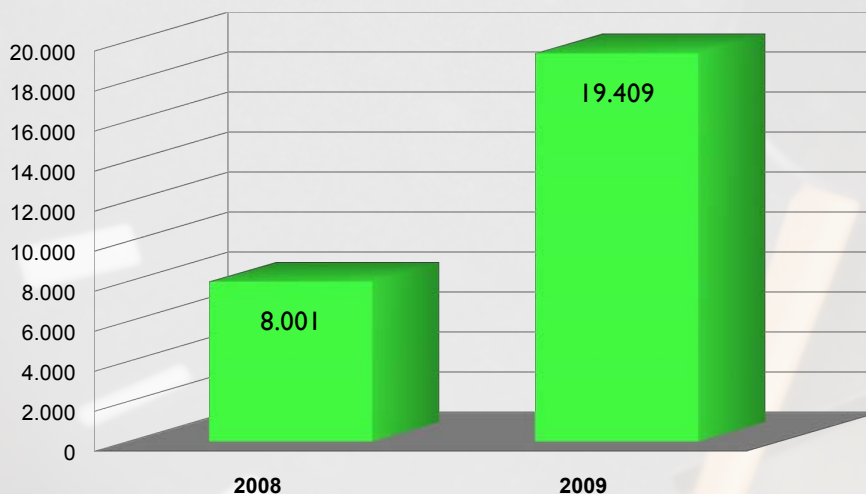

Fuente: CTMAM

El incremento de las visitas recibidas en la página web durante el año 2009 con respecto al año 2008 se ha cifrado en un 59%.

2.5.4 Las campañas de información

El establecimiento de servicios especiales de verano, por su carácter temporal necesitan una campaña específica de comunicación que tiene por objeto darlas a conocer al público usuario y fomentar el uso del transporte público en los meses de verano.

Las campañas estacionales de información tienen una duración aproximadas de tres semanas y se componen de anuncios de radio y prensa, reparto de objetos promocionales y publicidad en marquesinas y postes en los municipios consorciados y en los autobuses.

Gráfico 21. Imagen del cartel promocional de la Campaña de Verano del Consorcio de Transporte Metropolitano del Área de Málaga



Fuente: CTMAM

2.5.5 Plano del Corredor de la Costa del Sol Occidental

Durante el 2009 se ha estado elaborando el Plano del Corredor de la Costa del Sol Occidental, para su colocación en vitrinas de marquesinas de las líneas del corredor.

Gráfico 22. Ejemplo de plano de líneas de transporte público regular por carretera



2.5.6 Manual de usuario

El Consorcio de Transporte edita anualmente 10.000 ejemplares del Manual de Usuario que son repartidos en los puntos de venta del Billete Único y las taquillas de los operadores. La aparición del Consorcio de Transporte ha supuesto una nueva forma de gestionar y configurar el transporte público de carácter metropolitano en el área de Málaga. El nuevo marco tarifario, con la división en coronas del territorio, tarifas por saltos y el Billete Único, la nueva imagen de los vehículos, el teléfono de información al usuario, y una nueva entidad pública ha requerido de la publicación de un manual explicativo de todas estas materias para que los usuarios y usuarias conozcan pormenorizadamente todas las novedades del nuevo sistema de gestión.

Además se incluye un capítulo especial de los derechos y obligaciones de los usuarios, e información corporativa del Consorcio.

Gráfico 23. Imagen de la portada del Manual de Usuarios



Fuente: CTMAM

Como novedad en 2009 el Consorcio ha editado en inglés el Manual de Uso para dar respuesta a una demanda de información del público no castellano parlante que utiliza, cada vez con más frecuencia, el transporte metropolitano de Málaga. Este segmento de usuarios y usuarias, fundamentalmente turistas, está siendo objeto de atención específica en materia de información por parte del Consorcio, con el objetivo de fomentar el uso del transporte público frente a otros alternativos.

2.5.7 Folletos informativos

Durante el año 2009 el Consorcio de Transporte ha editado folletos informativos sobre las líneas de transporte de ámbito metropolitano con mayor número de viajeros, incluyendo en ellos información sobre el calendario y los horarios de la línea, sus paradas y prohibiciones de tráfico.

Gráfico 24. Imagen del tríptico de reordenación de la línea M-I 10 Málaga-Benalmádena Costa

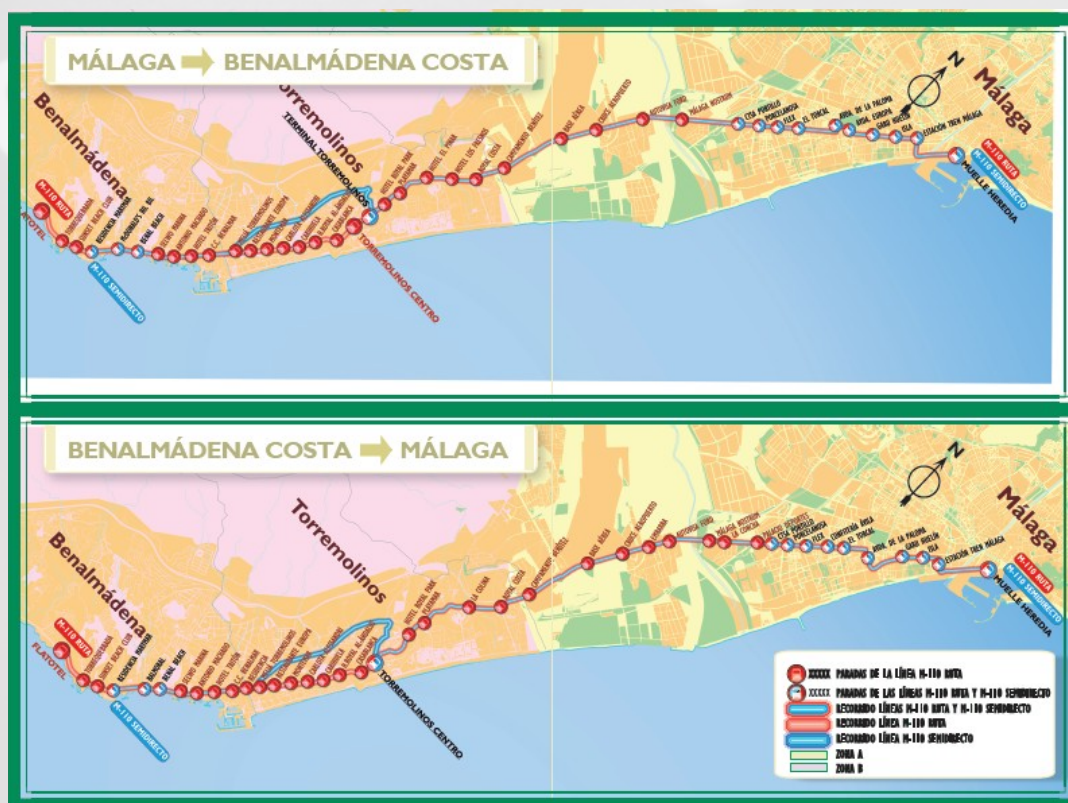

Fuente: CTMAM

2.5.8 Proyecto NLÍNEA

El proyecto NLÍNEA es un novedoso sistema de información al usuario que se está desarrollando en la actualidad.

La implantación de este sistema permitirá al usuario conocer qué parada es la más cercana a su ubicación, qué líneas de autobuses pasan por ella y los horarios que comprende, todo ello, a través de un servicio de localizador de transporte vía móvil. El programa podrá ser descargado e instalado en el teléfono móvil del usuario, utilizando para ello un simple mensaje SMS.

Gráfico 25. Captura de una imagen de la aplicación NLÍNEA



Fuente: CTMAM

Actualmente la aplicación se encuentra disponible en los municipios de Benalmádena y Mijas.

2.5.9 Apuesta por el transporte limpio

Los biocarburantes constituyen una medida eficaz para disminuir las emisiones de gases de efecto invernadero del sector del transporte y reducir su incidencia en relación con el cambio climático.

Los Consorcios de Transporte Metropolitano de Andalucía quieren contribuir al cumplimiento de los objetivos de la Cumbre de Kioto, impulsando una campaña de sensibilización sobre las ventajas medioambientales del uso de la energía sostenible en el sector del transporte público metropolitano con la puesta en marcha del proyecto denominado “TRANSPORTE LIMPIO”, que pretende desarrollar un modelo de buenas prácticas fomentando el consumo de biodiesel y otros combustibles respetuosos con el medio ambiente entre los concesionarios de servicio metropolitanos de transporte público regular permanente de viajeros por carretera de uso general, a fin de demostrar los beneficios ambientales de la tecnología del combustible biológico, mediante un estudio comparativo y una campaña de sensibilización para difundir sus resultados.

En este sentido, los Consorcios de Transporte de Andalucía suscribieron un Convenio de Colaboración con la entidad mercantil BIODIESEL DE ANDALUCÍA, S.A. ('BIDA') mediante el cual se asume el compromiso de suministrar biodiesel puro o en la mezcla que se determine a los operadores metropolitanos que suscriban el citado

convenio de colaboración con los Consorcios de Transporte Metropolitano de Andalucía para el desarrollo del proyecto “Transporte Limpio”.

El 31 de diciembre de 2009, se produjo la finalización del citado convenio. Por otra parte, para seguir trabajando en la misma línea, se ha procedido a la formalización de un nuevo contrato donde se contempla como condición principal el compromiso por parte del operador a utilizar Biodiesel en toda su flota.

2.5.10 Autobuses para personas con movilidad reducida

La operadora de transporte que gestiona la concesión al Consorcio de Transporte Metropolitano del Área de Málaga incorporó entre los meses de enero a junio de 2009, una flota de autobuses compuesta por siete vehículos adaptados a personas con movilidad reducida.

Con la incorporación de estos nuevos vehículos se pretende responder a la demanda de usuarios que solicitan mayor accesibilidad para este colectivo.

A continuación se muestra el porcentaje de autobuses, con respecto al total de la flota, que se encuentran adaptados a personas con movilidad reducida.

Gráfico 26. Porcentaje anual de autobuses adaptados a personas con movilidad reducida

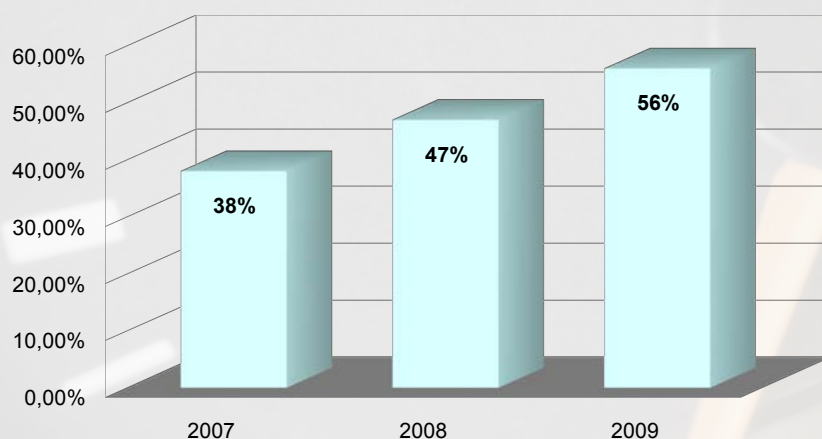

Fuente: CTMAM

2.5.11 Encuestas de calidad del servicio

El Consorcio de Transporte Metropolitano del Área de Málaga, realizó en el mes de junio de 2009 un análisis sobre la prestación del servicio y el grado de satisfacción que perciben sus clientes. Para ello, se contó con la colaboración del Instituto de la Calidad, en lo relativo al trabajo de campo.

Se realizaron un total de 4.841 encuestas, consiguiendo una muestra estadísticamente representativa del total de la población de las personas usuarias del transporte del Área Metropolitana de Málaga.

A continuación se exponen las principales conclusiones que se obtuvieron del citado estudio:

- La participación de mujeres supuso un 64% frente al 36% de hombres.
- El tramo de edad que muestra mayor porcentaje de usuarios corresponde a personas entre 26 y 45 años de edad (42%), destacando en segundo lugar los mayores de 45 años que suponen más de un tercio de la muestra.
- Con respecto al nivel de ocupación, un 51% de los usuarios son trabajadores en activo.

Gráfico 27. Nivel de ocupación de las personas usuarias

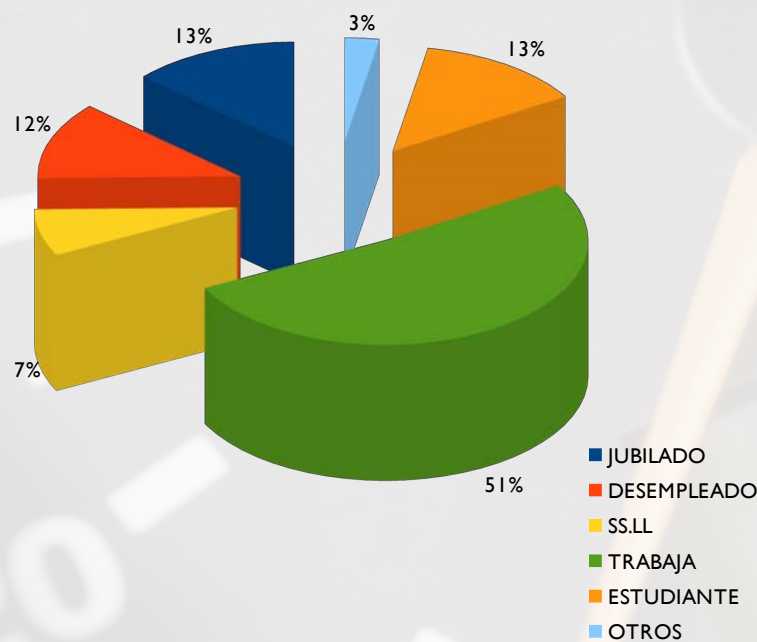

Fuente: CTMAM

- Las principales razones por la que los viajeros utilizan los servicios del Consorcio de Transporte Metropolitano del Área de Málaga son la comodidad (23%), el precio (19%) y la dificultad para aparcar el vehículo privado (14%).



Gráfico 28. Motivos por los que los usuarios encuestados usan el autobús

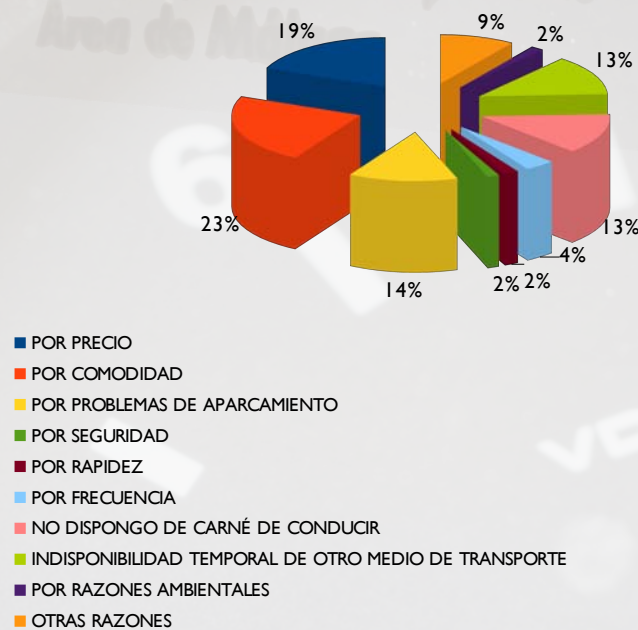

Fuente: CTMAM

- En relación a la procedencia de los viajeros, la ciudad de Málaga acapara un tercio de los mismos.
- Por otra parte, se obtuvo que el 60% de los usuarios que utilizan para sus desplazamientos el autobús dispone de otros modos de transporte alternativo, como el coche, tren, etc., siendo el coche el vehículo más utilizado (representando un 33%), seguido de la moto (un 21%).
- La causa principal por la que los encuestados usan el autobús resultó ser por motivos de trabajo (un 43% del total coincidieron con esta afirmación).

Gráfico 29. Motivos por los que los usuarios encuestados usan el autobús

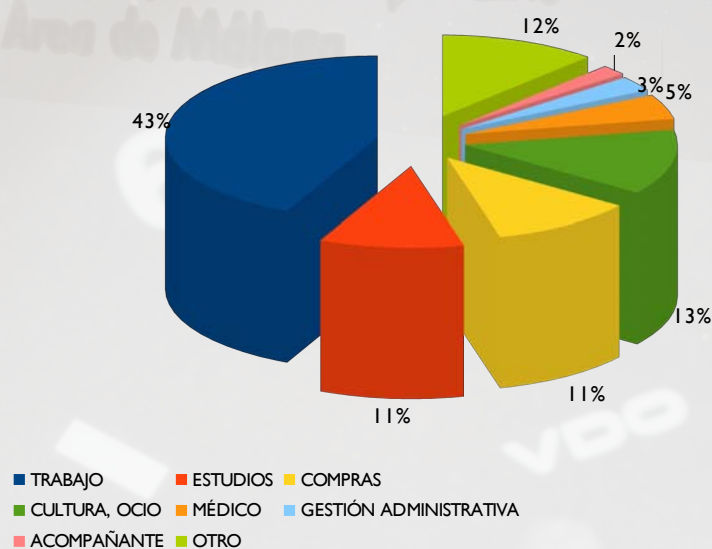

Fuente: CTMAM

- Con respecto a la frecuencia, casi la mitad (46%) de las personas usuarias utiliza el servicio a diario.
- En relación al funcionamiento de las máquinas canceladoras del Billete Único, el 88% de las personas usuarias no tuvieron incidencias con las mismas.
- Sólo un 7% de los usuarios/as ha tenido que sustituir el Billete Único o reclamar un importe erróneamente cobrado.
- En referencia a los modos de adquisición y recarga del Billete Único, más del 50% de las personas usuarias están conforme con ellos.
- Respecto al coste del Billete Único, el 58% de las personas usuarias valora favorablemente los precios del mismo considerando, por otra parte, positiva la existencia de las diferentes tarifas que se aplican.
- La facilidad de acceso a las paradas y la señalización son aspectos mayoritariamente bien valorados por los usuarios.
- Los medios telemáticos (teléfono y e-mail) resultaron ser los elegidos por las personas usuarias para realizar las consultas.

2.5.12 Seguimiento de la calidad del servicio

A finales del mes de noviembre de 2009, se puso en marcha el Programa de Seguimiento de Calidad a bordo de los autobuses con la colaboración de personas usuarias habituales de las líneas regulares adscritas al Consorcio de Transporte Metropolitano del Área de Málaga, correspondientes a los municipios de Rincón de la Victoria, Mijas, Alhaurín el Grande y Pizarra.

Los formularios que se facilitan a los colaboradores contemplan una serie de cuestiones sobre diferentes aspectos relacionados con el viaje, los cuales son entregados al Consorcio de Transporte Metropolitano del Área de Málaga, para la recopilación y análisis de la información extraída.

A continuación se relacionan las cuestiones que se contemplan en el Programa de Seguimiento de la Calidad:

1. Línea
2. Periodos horarios usados con más frecuencia
3. Número medio de viajeros
4. Puntualidad media en salida
5. Puntualidad en la llegada
6. Número medio de personas de pie
7. Valoración de la conducción
8. Limpieza del vehículo
9. Funcionamiento de las máquinas canceladoras
10. Sugerencias de mejoras

3 GESTIÓN ECONÓMICA

3.1 Presupuestos del Consorcio de Transporte Metropolitano del Área de Málaga en 2009

El principal capítulo de gastos es el IV que incluye la compensación a los operadores por su menor recaudación tarifaria, como consecuencia de las bonificaciones al usuario que la creación del marco tarifario implantado por el Consorcio de Transporte Metropolitano del Área de Málaga supone.

Tabla I. Estado de gastos, ejercicio 2009

ESTADO DE GASTOS		
CAPITULO	DENOMINACION DEL GASTO	EUROS (€)
I	Gastos de Personal	789.939,87 €
II	Gastos de bienes corrientes y de servicios	1.094.690,06 €
III	Gastos financieros	1.000,00 €
IV	Transferencias en bienes corrientes	5.567.190,40 €
VI	Inversiones reales	725.649,86 €
VII	Transferencias de Capital	451.567,75 €
TOTAL GASTOS		8.630.037,94 €

Fuente: CTMAM

Gráfico 20. Estado de Gastos

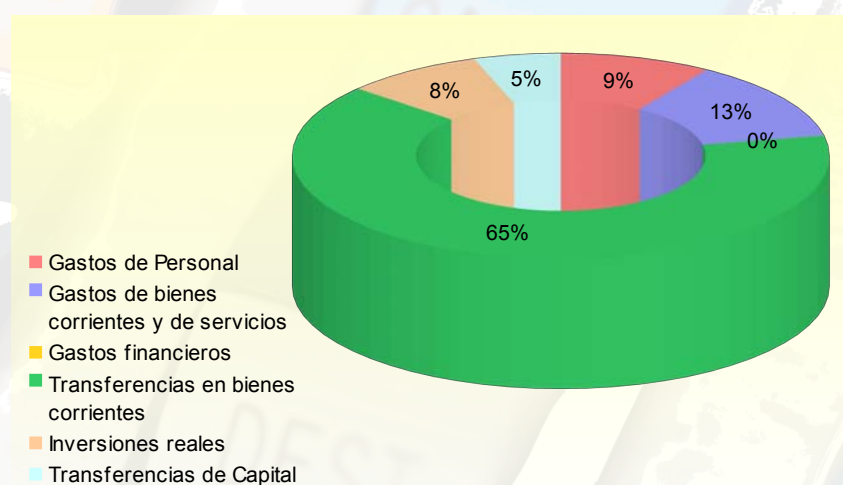

Fuente: CTMAM

Tabla 2. Estado de ingresos, ejercicio 2009

ESTADO DE INGRESOS		
CAPITULO	DENOMINACION DEL INGRESO	EUROS (€)
III	Otros ingresos	4.466.570,67 €
IV	Transferencias corrientes	2.936.249,66 €
V	Ingresos patrimoniales	50.000,00 €
VII	Transferencias de Capital	1.177.217,61 €
TOTAL INGRESOS		8.630.037,94 €

Fuente: CTMAM

Gráfico 21. Estado de Ingresos

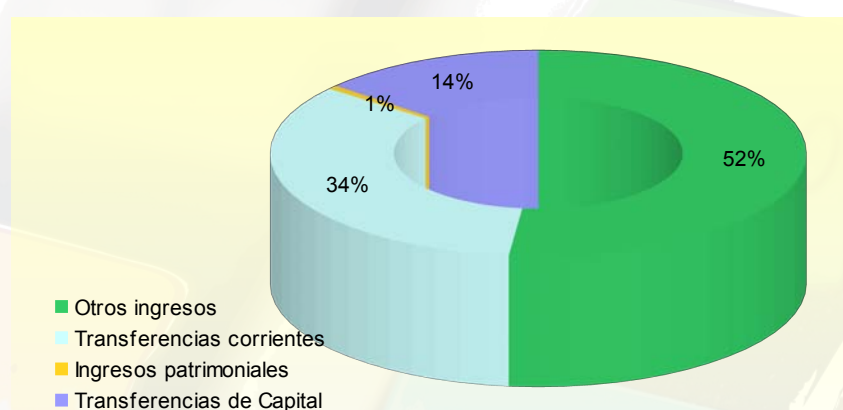

Fuente: CTMAM

La principal fuente de financiación del Consorcio está reflejada en los Capítulos III Otros Ingresos, IV Transferencias Corrientes y VII Transferencias de Capital.

El Capítulo III contempla los ingresos realizados por el uso del Billete Único.

Por otra parte el Capítulo IV refleja las aportaciones realizadas por los socios del Consorcio de acuerdo con lo establecido en el Convenio fundacional. Estas transferencias y aportaciones anuales realizadas por las Administraciones Públicas se destinan a financiar los gastos corrientes y de funcionamiento del Consorcio de Transporte Metropolitano del Área de Málaga así como parte de las compensaciones a las empresas operadoras que no se cubran con los ingresos del Capítulo III.

El Capítulo VII contempla las aportaciones de capital de los socios del Consorcio de Transporte Metropolitano del Área de Málaga destinadas a financiar los gastos de inversiones y proyectos realizados por esta Entidad.

La partida de Inversiones con más relevancia en el Presupuesto del año 2009 es la destinada a Proyectos Complejos, concretamente a trabajos de mejora de marquesinas y postes, sistemas de trazabilidad y obras de infraestructuras, ascendiendo en términos porcentuales a un 34,63 del total de las inversiones presupuestadas contempladas en los capítulos VI y VII.



ANEXO I. Demanda de viajes por línea, mes y billete del año 2009



LÍNEA	SERVICIO	OPERADOR	MES	BILLETE SENCILLO	BILLETE ÚNICO	TOTAL
I	EMT Urbano Málaga	EMT	Enero	0	3.403	3.403
I	EMT Urbano Málaga	EMT	Febrero	0	3.547	3.547
I	EMT Urbano Málaga	EMT	Marzo	0	4.324	4.324
I	EMT Urbano Málaga	EMT	Abril	0	3.886	3.886
I	EMT Urbano Málaga	EMT	Mayo	0	4.231	4.231
I	EMT Urbano Málaga	EMT	Junio	0	3.734	3.734
I	EMT Urbano Málaga	EMT	Julio	0	3.924	3.924
I	EMT Urbano Málaga	EMT	Agosto	0	3.368	3.368
I	EMT Urbano Málaga	EMT	Septiembre	0	3.811	3.811
I	EMT Urbano Málaga	EMT	Octubre	0	4.221	4.221
I	EMT Urbano Málaga	EMT	Noviembre	0	4.129	4.129
I	EMT Urbano Málaga	EMT	Diciembre	0	3.729	3.729
I	EMT Urbano Málaga	EMT	Total	0	46.307	46.307

LÍNEA	SERVICIO	OPERADOR	MES	BILLETE SENCILLO	BILLETE ÚNICO	TOTAL
2	EMT Urbano Málaga	EMT	Enero	0	1.140	1.140
2	EMT Urbano Málaga	EMT	Febrero	0	1.125	1.125
2	EMT Urbano Málaga	EMT	Marzo	0	1.463	1.463
2	EMT Urbano Málaga	EMT	Abril	0	1.340	1.340
2	EMT Urbano Málaga	EMT	Mayo	0	1.341	1.341
2	EMT Urbano Málaga	EMT	Junio	0	1.239	1.239
2	EMT Urbano Málaga	EMT	Julio	0	1.251	1.251
2	EMT Urbano Málaga	EMT	Agosto	0	1.180	1.180
2	EMT Urbano Málaga	EMT	Septiembre	0	1.308	1.308
2	EMT Urbano Málaga	EMT	Octubre	0	1.387	1.387
2	EMT Urbano Málaga	EMT	Noviembre	0	1.347	1.347
2	EMT Urbano Málaga	EMT	Diciembre	0	1.073	1.073
2	EMT Urbano Málaga	EMT	Total	0	15.194	15.194

LÍNEA	SERVICIO	OPERADOR	MES	BILLETE SENCILLO	BILLETE ÚNICO	TOTAL
3	EMT Urbano Málaga	EMT	Enero	0	2.282	2.282
3	EMT Urbano Málaga	EMT	Febrero	0	2.067	2.067
3	EMT Urbano Málaga	EMT	Marzo	0	2.497	2.497
3	EMT Urbano Málaga	EMT	Abril	0	2.394	2.394
3	EMT Urbano Málaga	EMT	Mayo	0	2.419	2.419
3	EMT Urbano Málaga	EMT	Junio	0	2.467	2.467
3	EMT Urbano Málaga	EMT	Julio	0	2.766	2.766
3	EMT Urbano Málaga	EMT	Agosto	0	2.469	2.469
3	EMT Urbano Málaga	EMT	Septiembre	0	2.607	2.607
3	EMT Urbano Málaga	EMT	Octubre	0	2.740	2.740
3	EMT Urbano Málaga	EMT	Noviembre	0	2.461	2.461
3	EMT Urbano Málaga	EMT	Diciembre	0	2.629	2.629
3	EMT Urbano Málaga	EMT	Total	0	29.798	29.798

LÍNEA	SERVICIO	OPERADOR	MES	BILLETE SENCILLO	BILLETE ÚNICO	TOTAL
4	EMT Urbano Málaga	EMT	Enero	0	1.560	1.560
4	EMT Urbano Málaga	EMT	Febrero	0	1.551	1.551
4	EMT Urbano Málaga	EMT	Marzo	0	1.956	1.956
4	EMT Urbano Málaga	EMT	Abril	0	1.977	1.977
4	EMT Urbano Málaga	EMT	Mayo	0	1.828	1.828
4	EMT Urbano Málaga	EMT	Junio	0	2.065	2.065
4	EMT Urbano Málaga	EMT	Julio	0	2.114	2.114
4	EMT Urbano Málaga	EMT	Agosto	0	2.054	2.054
4	EMT Urbano Málaga	EMT	Septiembre	0	1.920	1.920
4	EMT Urbano Málaga	EMT	Octubre	0	1.962	1.962
4	EMT Urbano Málaga	EMT	Noviembre	0	1.831	1.831
4	EMT Urbano Málaga	EMT	Diciembre	0	1.782	1.782
4	EMT Urbano Málaga	EMT	Total	0	22.600	22.600

LÍNEA	SERVICIO	OPERADOR	MES	BILLETE SENCILLO	BILLETE ÚNICO	TOTAL
5	EMT Urbano Málaga	EMT	Mayo	0	2	2
5	EMT Urbano Málaga	EMT	Septiembre	0	41	41
5	EMT Urbano Málaga	EMT	Octubre	0	1.126	1.126
5	EMT Urbano Málaga	EMT	Noviembre	0	1.128	1.128
5	EMT Urbano Málaga	EMT	Diciembre	0	652	652
5	EMT Urbano Málaga	EMT	Total	0	2.949	2.949

LÍNEA	SERVICIO	OPERADOR	MES	BILLETE SENCILLO	BILLETE ÚNICO	TOTAL
6	EMT Urbano Málaga	EMT	Enero	0	96	96
6	EMT Urbano Málaga	EMT	Febrero	0	103	103
6	EMT Urbano Málaga	EMT	Marzo	0	138	138
6	EMT Urbano Málaga	EMT	Abril	0	117	117
6	EMT Urbano Málaga	EMT	Mayo	0	124	124
6	EMT Urbano Málaga	EMT	Junio	0	124	124
6	EMT Urbano Málaga	EMT	Julio	0	154	154
6	EMT Urbano Málaga	EMT	Agosto	0	119	119
6	EMT Urbano Málaga	EMT	Septiembre	0	152	152
6	EMT Urbano Málaga	EMT	Octubre	0	151	151
6	EMT Urbano Málaga	EMT	Noviembre	0	127	127
6	EMT Urbano Málaga	EMT	Diciembre	0	129	129
6	EMT Urbano Málaga	EMT	Total	0	1.534	1.534



LÍNEA	SERVICIO	OPERADOR	MES	BILLETE SENCILLO	BILLETE ÚNICO	TOTAL
7	EMT Urbano Málaga	EMT	Enero	0	1.594	1.594
7	EMT Urbano Málaga	EMT	Febrero	0	1.673	1.673
7	EMT Urbano Málaga	EMT	Marzo	0	1.994	1.994
7	EMT Urbano Málaga	EMT	Abril	0	1.917	1.917
7	EMT Urbano Málaga	EMT	Mayo	0	1.933	1.933
7	EMT Urbano Málaga	EMT	Junio	0	2.090	2.090
7	EMT Urbano Málaga	EMT	Julio	0	2.150	2.150
7	EMT Urbano Málaga	EMT	Agosto	0	1.994	1.994
7	EMT Urbano Málaga	EMT	Septiembre	0	1.953	1.953
7	EMT Urbano Málaga	EMT	Octubre	0	1.957	1.957
7	EMT Urbano Málaga	EMT	Noviembre	0	1.758	1.758
7	EMT Urbano Málaga	EMT	Diciembre	0	1.591	1.591
7	EMT Urbano Málaga	EMT	Total	0	22.604	22.604

LÍNEA	SERVICIO	OPERADOR	MES	BILLETE SENCILLO	BILLETE ÚNICO	TOTAL
8	EMT Urbano Málaga	EMT	Enero	0	1.144	1.144
8	EMT Urbano Málaga	EMT	Febrero	0	1.312	1.312
8	EMT Urbano Málaga	EMT	Marzo	0	1.661	1.661
8	EMT Urbano Málaga	EMT	Abril	0	1.538	1.538
8	EMT Urbano Málaga	EMT	Mayo	0	1.471	1.471
8	EMT Urbano Málaga	EMT	Junio	0	1.369	1.369
8	EMT Urbano Málaga	EMT	Julio	0	1.424	1.424
8	EMT Urbano Málaga	EMT	Agosto	0	1.325	1.325
8	EMT Urbano Málaga	EMT	Septiembre	0	1.414	1.414
8	EMT Urbano Málaga	EMT	Octubre	0	1.686	1.686
8	EMT Urbano Málaga	EMT	Noviembre	0	1.762	1.762
8	EMT Urbano Málaga	EMT	Diciembre	0	1.592	1.592
8	EMT Urbano Málaga	EMT	Total	0	17.698	17.698

LÍNEA	SERVICIO	OPERADOR	MES	BILLETE SENCILLO	BILLETE ÚNICO	TOTAL
10	EMT Urbano Málaga	EMT	Enero	0	2.280	2.280
10	EMT Urbano Málaga	EMT	Febrero	0	2.184	2.184
10	EMT Urbano Málaga	EMT	Marzo	0	2.386	2.386
10	EMT Urbano Málaga	EMT	Abril	0	2.410	2.410
10	EMT Urbano Málaga	EMT	Mayo	0	2.535	2.535
10	EMT Urbano Málaga	EMT	Junio	0	2.819	2.819
10	EMT Urbano Málaga	EMT	Julio	0	3.307	3.307
10	EMT Urbano Málaga	EMT	Agosto	0	2.735	2.735
10	EMT Urbano Málaga	EMT	Septiembre	0	2.609	2.609
10	EMT Urbano Málaga	EMT	Octubre	0	2.772	2.772
10	EMT Urbano Málaga	EMT	Noviembre	0	2.574	2.574
10	EMT Urbano Málaga	EMT	Diciembre	0	2.452	2.452
10	EMT Urbano Málaga	EMT	Total	0	31.063	31.063

LÍNEA	SERVICIO	OPERADOR	MES	BILLETE SENCILLO	BILLETE ÚNICO	TOTAL
11	EMT Urbano Málaga	EMT	Enero	0	3.085	3.085
11	EMT Urbano Málaga	EMT	Febrero	0	3.178	3.178
11	EMT Urbano Málaga	EMT	Marzo	0	3.766	3.766
11	EMT Urbano Málaga	EMT	Abril	0	3.922	3.922
11	EMT Urbano Málaga	EMT	Mayo	0	3.926	3.926
11	EMT Urbano Málaga	EMT	Junio	0	3.986	3.986
11	EMT Urbano Málaga	EMT	Julio	0	3.838	3.838
11	EMT Urbano Málaga	EMT	Agosto	0	3.345	3.345
11	EMT Urbano Málaga	EMT	Septiembre	0	3.441	3.441
11	EMT Urbano Málaga	EMT	Octubre	0	3.871	3.871
11	EMT Urbano Málaga	EMT	Noviembre	0	3.691	3.691
11	EMT Urbano Málaga	EMT	Diciembre	0	3.842	3.842
11	EMT Urbano Málaga	EMT	Total	0	43.891	43.891

LÍNEA	SERVICIO	OPERADOR	MES	BILLETE SENCILLO	BILLETE ÚNICO	TOTAL
12	EMT Urbano Málaga	EMT	Enero	0	18	18
12	EMT Urbano Málaga	EMT	Abril	0	174	174
12	EMT Urbano Málaga	EMT	Agosto	0	8	8
12	EMT Urbano Málaga	EMT	Total	0	200	200

LÍNEA	SERVICIO	OPERADOR	MES	BILLETE SENCILLO	BILLETE ÚNICO	TOTAL
14	EMT Urbano Málaga	EMT	Enero	0	1.103	1.103
14	EMT Urbano Málaga	EMT	Febrero	0	973	973
14	EMT Urbano Málaga	EMT	Marzo	0	1.178	1.178
14	EMT Urbano Málaga	EMT	Abril	0	1.118	1.118
14	EMT Urbano Málaga	EMT	Mayo	0	1.110	1.110
14	EMT Urbano Málaga	EMT	Junio	0	1.079	1.079
14	EMT Urbano Málaga	EMT	Julio	0	999	999
14	EMT Urbano Málaga	EMT	Agosto	0	1.077	1.077
14	EMT Urbano Málaga	EMT	Septiembre	0	1.205	1.205
14	EMT Urbano Málaga	EMT	Octubre	0	1.189	1.189
14	EMT Urbano Málaga	EMT	Noviembre	0	1.094	1.094
14	EMT Urbano Málaga	EMT	Diciembre	0	1.025	1.025
14	EMT Urbano Málaga	EMT	Total	0	13.150	13.150

LÍNEA	SERVICIO	OPERADOR	MES	BILLETE SENCILLO	BILLETE ÚNICO	TOTAL
15	EMT Urbano Málaga	EMT	Enero	0	2.632	2.632
15	EMT Urbano Málaga	EMT	Febrero	0	2.690	2.690
15	EMT Urbano Málaga	EMT	Marzo	0	3.261	3.261
15	EMT Urbano Málaga	EMT	Abril	0	3.251	3.251
15	EMT Urbano Málaga	EMT	Mayo	0	3.205	3.205
15	EMT Urbano Málaga	EMT	Junio	0	3.255	3.255
15	EMT Urbano Málaga	EMT	Julio	0	3.213	3.213
15	EMT Urbano Málaga	EMT	Agosto	0	2.763	2.763
15	EMT Urbano Málaga	EMT	Septiembre	0	3.173	3.173
15	EMT Urbano Málaga	EMT	Octubre	0	3.370	3.370
15	EMT Urbano Málaga	EMT	Noviembre	0	3.071	3.071
15	EMT Urbano Málaga	EMT	Diciembre	0	2.612	2.612
15	EMT Urbano Málaga	EMT	Total	0	36.496	36.496

LÍNEA	SERVICIO	OPERADOR	MES	BILLETE SENCILLO	BILLETE ÚNICO	TOTAL
16	EMT Urbano Málaga	EMT	Enero	0	994	994
16	EMT Urbano Málaga	EMT	Febrero	0	1.104	1.104
16	EMT Urbano Málaga	EMT	Marzo	0	1.161	1.161
16	EMT Urbano Málaga	EMT	Abril	0	1.300	1.300
16	EMT Urbano Málaga	EMT	Mayo	0	1.270	1.270
16	EMT Urbano Málaga	EMT	Junio	0	1.183	1.183
16	EMT Urbano Málaga	EMT	Julio	0	1.371	1.371
16	EMT Urbano Málaga	EMT	Agosto	0	1.149	1.149
16	EMT Urbano Málaga	EMT	Septiembre	0	1.169	1.169
16	EMT Urbano Málaga	EMT	Octubre	0	1.340	1.340
16	EMT Urbano Málaga	EMT	Noviembre	0	1.166	1.166
16	EMT Urbano Málaga	EMT	Diciembre	0	1.192	1.192
16	EMT Urbano Málaga	EMT	Total	0	14.399	14.399

LÍNEA	SERVICIO	OPERADOR	MES	BILLETE SENCILLO	BILLETE ÚNICO	TOTAL
17	EMT Urbano Málaga	EMT	Enero	0	1.183	1.183
17	EMT Urbano Málaga	EMT	Febrero	0	1.138	1.138
17	EMT Urbano Málaga	EMT	Marzo	0	1.608	1.608
17	EMT Urbano Málaga	EMT	Abril	0	1.406	1.406
17	EMT Urbano Málaga	EMT	Mayo	0	1.461	1.461
17	EMT Urbano Málaga	EMT	Junio	0	1.414	1.414
17	EMT Urbano Málaga	EMT	Julio	0	1.713	1.713
17	EMT Urbano Málaga	EMT	Agosto	0	1.422	1.422
17	EMT Urbano Málaga	EMT	Septiembre	0	1.688	1.688
17	EMT Urbano Málaga	EMT	Octubre	0	1.862	1.862
17	EMT Urbano Málaga	EMT	Noviembre	0	1.521	1.521
17	EMT Urbano Málaga	EMT	Diciembre	0	1.612	1.612
17	EMT Urbano Málaga	EMT	Total	0	18.028	18.028

LÍNEA	SERVICIO	OPERADOR	MES	BILLETE SENCILLO	BILLETE ÚNICO	TOTAL
20	EMT Urbano Málaga	EMT	Enero	0	3.147	3.147
20	EMT Urbano Málaga	EMT	Febrero	0	3.351	3.351
20	EMT Urbano Málaga	EMT	Marzo	0	4.720	4.720
20	EMT Urbano Málaga	EMT	Abril	0	3.709	3.709
20	EMT Urbano Málaga	EMT	Mayo	0	4.051	4.051
20	EMT Urbano Málaga	EMT	Junio	0	3.276	3.276
20	EMT Urbano Málaga	EMT	Julio	0	1.940	1.940
20	EMT Urbano Málaga	EMT	Agosto	0	1.376	1.376
20	EMT Urbano Málaga	EMT	Septiembre	0	3.342	3.342
20	EMT Urbano Málaga	EMT	Octubre	0	6.028	6.028
20	EMT Urbano Málaga	EMT	Noviembre	0	5.879	5.879
20	EMT Urbano Málaga	EMT	Diciembre	0	3.601	3.601
20	EMT Urbano Málaga	EMT	Total	0	44.420	44.420

LÍNEA	SERVICIO	OPERADOR	MES	BILLETE SENCILLO	BILLETE ÚNICO	TOTAL
21	EMT Urbano Málaga	EMT	Enero	0	1.108	1.108
21	EMT Urbano Málaga	EMT	Febrero	0	1.180	1.180
21	EMT Urbano Málaga	EMT	Marzo	0	1.565	1.565
21	EMT Urbano Málaga	EMT	Abril	0	1.337	1.337
21	EMT Urbano Málaga	EMT	Mayo	0	1.445	1.445
21	EMT Urbano Málaga	EMT	Junio	0	1.323	1.323
21	EMT Urbano Málaga	EMT	Julio	0	1.459	1.459
21	EMT Urbano Málaga	EMT	Agosto	0	1.451	1.451
21	EMT Urbano Málaga	EMT	Septiembre	0	1.487	1.487
21	EMT Urbano Málaga	EMT	Octubre	0	1.650	1.650
21	EMT Urbano Málaga	EMT	Noviembre	0	1.446	1.446
21	EMT Urbano Málaga	EMT	Diciembre	0	1.555	1.555
21	EMT Urbano Málaga	EMT	Total	0	17.006	17.006

LÍNEA	SERVICIO	OPERADOR	MES	BILLETE SENCILLO	BILLETE ÚNICO	TOTAL
22	EMT Urbano Málaga	EMT	Enero	0	1.299	1.299
22	EMT Urbano Málaga	EMT	Febrero	0	1.493	1.493
22	EMT Urbano Málaga	EMT	Marzo	0	1.801	1.801
22	EMT Urbano Málaga	EMT	Abril	0	1.504	1.504
22	EMT Urbano Málaga	EMT	Mayo	0	1.667	1.667
22	EMT Urbano Málaga	EMT	Junio	0	1.537	1.537
22	EMT Urbano Málaga	EMT	Julio	0	1.215	1.215
22	EMT Urbano Málaga	EMT	Agosto	0	937	937
22	EMT Urbano Málaga	EMT	Septiembre	0	1.497	1.497
22	EMT Urbano Málaga	EMT	Octubre	0	1.846	1.846
22	EMT Urbano Málaga	EMT	Noviembre	0	1.719	1.719
22	EMT Urbano Málaga	EMT	Diciembre	0	1.412	1.412
22	EMT Urbano Málaga	EMT	Total	0	17.927	17.927

LÍNEA	SERVICIO	OPERADOR	MES	BILLETE SENCILLO	BILLETE ÚNICO	TOTAL
23	EMT Urbano Málaga	EMT	Enero	0	486	486
23	EMT Urbano Málaga	EMT	Febrero	0	423	423
23	EMT Urbano Málaga	EMT	Marzo	0	509	509
23	EMT Urbano Málaga	EMT	Abril	0	512	512
23	EMT Urbano Málaga	EMT	Mayo	0	570	570
23	EMT Urbano Málaga	EMT	Junio	0	558	558
23	EMT Urbano Málaga	EMT	Julio	0	572	572
23	EMT Urbano Málaga	EMT	Agosto	0	540	540
23	EMT Urbano Málaga	EMT	Septiembre	0	636	636
23	EMT Urbano Málaga	EMT	Octubre	0	729	729
23	EMT Urbano Málaga	EMT	Noviembre	0	700	700
23	EMT Urbano Málaga	EMT	Diciembre	0	607	607
23	EMT Urbano Málaga	EMT	Total	0	6.842	6.842

LÍNEA	SERVICIO	OPERADOR	MES	BILLETE SENCILLO	BILLETE ÚNICO	TOTAL
24	EMT Urbano Málaga	EMT	Enero	0	740	740
24	EMT Urbano Málaga	EMT	Febrero	0	731	731
24	EMT Urbano Málaga	EMT	Marzo	0	860	860
24	EMT Urbano Málaga	EMT	Abril	0	897	897
24	EMT Urbano Málaga	EMT	Mayo	0	925	925
24	EMT Urbano Málaga	EMT	Junio	0	967	967
24	EMT Urbano Málaga	EMT	Julio	0	975	975
24	EMT Urbano Málaga	EMT	Agosto	0	1.051	1.051
24	EMT Urbano Málaga	EMT	Septiembre	0	980	980
24	EMT Urbano Málaga	EMT	Octubre	0	1.068	1.068
24	EMT Urbano Málaga	EMT	Noviembre	0	1.032	1.032
24	EMT Urbano Málaga	EMT	Diciembre	0	815	815
24	EMT Urbano Málaga	EMT	Total	0	11.041	11.041

LÍNEA	SERVICIO	OPERADOR	MES	BILLETE SENCILLO	BILLETE ÚNICO	TOTAL
25	EMT Urbano Málaga	EMT	Enero	0	3.179	3.179
25	EMT Urbano Málaga	EMT	Febrero	0	3.197	3.197
25	EMT Urbano Málaga	EMT	Marzo	0	3.649	3.649
25	EMT Urbano Málaga	EMT	Abril	0	3.806	3.806
25	EMT Urbano Málaga	EMT	Mayo	0	3.805	3.805
25	EMT Urbano Málaga	EMT	Junio	0	4.064	4.064
25	EMT Urbano Málaga	EMT	Julio	0	4.004	4.004
25	EMT Urbano Málaga	EMT	Agosto	0	3.841	3.841
25	EMT Urbano Málaga	EMT	Septiembre	0	4.193	4.193
25	EMT Urbano Málaga	EMT	Octubre	0	4.173	4.173
25	EMT Urbano Málaga	EMT	Noviembre	0	3.902	3.902
25	EMT Urbano Málaga	EMT	Diciembre	0	3.499	3.499
25	EMT Urbano Málaga	EMT	Total	0	45.312	45.312

LÍNEA	SERVICIO	OPERADOR	MES	BILLETE SENCILLO	BILLETE ÚNICO	TOTAL
26	EMT Urbano Málaga	EMT	Enero	0	407	407
26	EMT Urbano Málaga	EMT	Febrero	0	373	373
26	EMT Urbano Málaga	EMT	Marzo	0	421	421
26	EMT Urbano Málaga	EMT	Abril	0	426	426
26	EMT Urbano Málaga	EMT	Mayo	0	421	421
26	EMT Urbano Málaga	EMT	Junio	0	378	378
26	EMT Urbano Málaga	EMT	Julio	0	506	506
26	EMT Urbano Málaga	EMT	Agosto	0	443	443
26	EMT Urbano Málaga	EMT	Septiembre	0	470	470
26	EMT Urbano Málaga	EMT	Octubre	0	500	500
26	EMT Urbano Málaga	EMT	Noviembre	0	507	507
26	EMT Urbano Málaga	EMT	Diciembre	0	411	411
26	EMT Urbano Málaga	EMT	Total	0	5.263	5.263

LÍNEA	SERVICIO	OPERADOR	MES	BILLETE SENCILLO	BILLETE ÚNICO	TOTAL
27	EMT Urbano Málaga	EMT	Enero	0	111	111
27	EMT Urbano Málaga	EMT	Febrero	0	125	125
27	EMT Urbano Málaga	EMT	Marzo	0	153	153
27	EMT Urbano Málaga	EMT	Abril	0	173	173
27	EMT Urbano Málaga	EMT	Mayo	0	161	161
27	EMT Urbano Málaga	EMT	Junio	0	175	175
27	EMT Urbano Málaga	EMT	Julio	0	182	182
27	EMT Urbano Málaga	EMT	Agosto	0	127	127
27	EMT Urbano Málaga	EMT	Septiembre	0	144	144
27	EMT Urbano Málaga	EMT	Octubre	0	124	124
27	EMT Urbano Málaga	EMT	Noviembre	0	143	143
27	EMT Urbano Málaga	EMT	Diciembre	0	97	97
27	EMT Urbano Málaga	EMT	Total	0	1.715	1.715

LÍNEA	SERVICIO	OPERADOR	MES	BILLETE SENCILLO	BILLETE ÚNICO	TOTAL
28	EMT Urbano Málaga	EMT	Enero	0	324	324
28	EMT Urbano Málaga	EMT	Febrero	0	332	332
28	EMT Urbano Málaga	EMT	Marzo	0	428	428
28	EMT Urbano Málaga	EMT	Abril	0	260	260
28	EMT Urbano Málaga	EMT	Mayo	0	300	300
28	EMT Urbano Málaga	EMT	Junio	0	419	419
28	EMT Urbano Málaga	EMT	Julio	0	375	375
28	EMT Urbano Málaga	EMT	Agosto	0	285	285
28	EMT Urbano Málaga	EMT	Septiembre	0	385	385
28	EMT Urbano Málaga	EMT	Octubre	0	352	352
28	EMT Urbano Málaga	EMT	Noviembre	0	339	339
28	EMT Urbano Málaga	EMT	Diciembre	0	251	251
28	EMT Urbano Málaga	EMT	Total	0	4.050	4.050

LÍNEA	SERVICIO	OPERADOR	MES	BILLETE SENCILLO	BILLETE ÚNICO	TOTAL
29	EMT Urbano Málaga	EMT	Enero	0	1	1
29	EMT Urbano Málaga	EMT	Febrero	0	1	1
29	EMT Urbano Málaga	EMT	Marzo	0	8	8
29	EMT Urbano Málaga	EMT	Abril	0	1	1
29	EMT Urbano Málaga	EMT	Mayo	0	1	1
29	EMT Urbano Málaga	EMT	Junio	0	1	1
29	EMT Urbano Málaga	EMT	Julio	0	10	10
29	EMT Urbano Málaga	EMT	Agosto	0	6	6
29	EMT Urbano Málaga	EMT	Septiembre	0	7	7
29	EMT Urbano Málaga	EMT	Octubre	0	15	15
29	EMT Urbano Málaga	EMT	Noviembre	0	13	13
29	EMT Urbano Málaga	EMT	Diciembre	0	12	12
29	EMT Urbano Málaga	EMT	Total	0	76	76

LÍNEA	SERVICIO	OPERADOR	MES	BILLETE SENCILLO	BILLETE ÚNICO	TOTAL
30	EMT Urbano Málaga	EMT	Enero	0	12	12
30	EMT Urbano Málaga	EMT	Febrero	0	13	13
30	EMT Urbano Málaga	EMT	Marzo	0	17	17
30	EMT Urbano Málaga	EMT	Abril	0	17	17
30	EMT Urbano Málaga	EMT	Mayo	0	11	11
30	EMT Urbano Málaga	EMT	Junio	0	21	21
30	EMT Urbano Málaga	EMT	Julio	0	16	16
30	EMT Urbano Málaga	EMT	Agosto	0	15	15
30	EMT Urbano Málaga	EMT	Septiembre	0	14	14
30	EMT Urbano Málaga	EMT	Octubre	0	17	17
30	EMT Urbano Málaga	EMT	Noviembre	0	21	21
30	EMT Urbano Málaga	EMT	Diciembre	0	22	22
30	EMT Urbano Málaga	EMT	Total	0	196	196

LÍNEA	SERVICIO	OPERADOR	MES	BILLETE SENCILLO	BILLETE ÚNICO	TOTAL
31	EMT Urbano Málaga	EMT	Enero	0	646	646
31	EMT Urbano Málaga	EMT	Febrero	0	591	591
31	EMT Urbano Málaga	EMT	Marzo	0	717	717
31	EMT Urbano Málaga	EMT	Abril	0	700	700
31	EMT Urbano Málaga	EMT	Mayo	0	801	801
31	EMT Urbano Málaga	EMT	Junio	0	711	711
31	EMT Urbano Málaga	EMT	Julio	0	822	822
31	EMT Urbano Málaga	EMT	Agosto	0	671	671
31	EMT Urbano Málaga	EMT	Septiembre	0	861	861
31	EMT Urbano Málaga	EMT	Octubre	0	812	812
31	EMT Urbano Málaga	EMT	Noviembre	0	747	747
31	EMT Urbano Málaga	EMT	Diciembre	0	635	635
31	EMT Urbano Málaga	EMT	Total	0	8.714	8.714

LÍNEA	SERVICIO	OPERADOR	MES	BILLETE SENCILLO	BILLETE ÚNICO	TOTAL
32	EMT Urbano Málaga	EMT	Enero	0	463	463
32	EMT Urbano Málaga	EMT	Febrero	0	407	407
32	EMT Urbano Málaga	EMT	Marzo	0	427	427
32	EMT Urbano Málaga	EMT	Abril	0	482	482
32	EMT Urbano Málaga	EMT	Mayo	0	468	468
32	EMT Urbano Málaga	EMT	Junio	0	449	449
32	EMT Urbano Málaga	EMT	Julio	0	437	437
32	EMT Urbano Málaga	EMT	Agosto	0	358	358
32	EMT Urbano Málaga	EMT	Septiembre	0	442	442
32	EMT Urbano Málaga	EMT	Octubre	0	660	660
32	EMT Urbano Málaga	EMT	Noviembre	0	572	572
32	EMT Urbano Málaga	EMT	Diciembre	0	521	521
32	EMT Urbano Málaga	EMT	Total	0	5.686	5.686

LÍNEA	SERVICIO	OPERADOR	MES	BILLETE SENCILLO	BILLETE ÚNICO	TOTAL
33	EMT Urbano Málaga	EMT	Enero	0	407	407
33	EMT Urbano Málaga	EMT	Febrero	0	426	426
33	EMT Urbano Málaga	EMT	Marzo	0	463	463
33	EMT Urbano Málaga	EMT	Abril	0	486	486
33	EMT Urbano Málaga	EMT	Mayo	0	617	617
33	EMT Urbano Málaga	EMT	Junio	0	582	582
33	EMT Urbano Málaga	EMT	Julio	0	563	563
33	EMT Urbano Málaga	EMT	Agosto	0	456	456
33	EMT Urbano Málaga	EMT	Septiembre	0	590	590
33	EMT Urbano Málaga	EMT	Octubre	0	550	550
33	EMT Urbano Málaga	EMT	Noviembre	0	465	465
33	EMT Urbano Málaga	EMT	Diciembre	0	500	500
33	EMT Urbano Málaga	EMT	Total	0	6.105	6.105

LÍNEA	SERVICIO	OPERADOR	MES	BILLETE SENCILLO	BILLETE ÚNICO	TOTAL
34	EMT Urbano Málaga	EMT	Enero	0	160	160
34	EMT Urbano Málaga	EMT	Febrero	0	163	163
34	EMT Urbano Málaga	EMT	Marzo	0	232	232
34	EMT Urbano Málaga	EMT	Abril	0	241	241
34	EMT Urbano Málaga	EMT	Mayo	0	280	280
34	EMT Urbano Málaga	EMT	Junio	0	250	250
34	EMT Urbano Málaga	EMT	Julio	0	285	285
34	EMT Urbano Málaga	EMT	Agosto	0	237	237
34	EMT Urbano Málaga	EMT	Septiembre	0	246	246
34	EMT Urbano Málaga	EMT	Octubre	0	247	247
34	EMT Urbano Málaga	EMT	Noviembre	0	221	221
34	EMT Urbano Málaga	EMT	Diciembre	0	228	228
34	EMT Urbano Málaga	EMT	Total	0	2.790	2.790

LÍNEA	SERVICIO	OPERADOR	MES	BILLETE SENCILLO	BILLETE ÚNICO	TOTAL
35	EMT Urbano Málaga	EMT	Enero	0	39	39
35	EMT Urbano Málaga	EMT	Febrero	0	42	42
35	EMT Urbano Málaga	EMT	Marzo	0	64	64
35	EMT Urbano Málaga	EMT	Abril	0	55	55
35	EMT Urbano Málaga	EMT	Mayo	0	21	21
35	EMT Urbano Málaga	EMT	Junio	0	25	25
35	EMT Urbano Málaga	EMT	Julio	0	28	28
35	EMT Urbano Málaga	EMT	Agosto	0	48	48
35	EMT Urbano Málaga	EMT	Septiembre	0	37	37
35	EMT Urbano Málaga	EMT	Octubre	0	58	58
35	EMT Urbano Málaga	EMT	Noviembre	0	69	69
35	EMT Urbano Málaga	EMT	Diciembre	0	30	30
35	EMT Urbano Málaga	EMT	Total	0	516	516

LÍNEA	SERVICIO	OPERADOR	MES	BILLETE SENCILLO	BILLETE ÚNICO	TOTAL
36	EMT Urbano Málaga	EMT	Enero	0	3	3
36	EMT Urbano Málaga	EMT	Marzo	0	3	3
36	EMT Urbano Málaga	EMT	Abril	0	10	10
36	EMT Urbano Málaga	EMT	Mayo	0	7	7
36	EMT Urbano Málaga	EMT	Junio	0	6	6
36	EMT Urbano Málaga	EMT	Julio	0	7	7
36	EMT Urbano Málaga	EMT	Agosto	0	4	4
36	EMT Urbano Málaga	EMT	Septiembre	0	11	11
36	EMT Urbano Málaga	EMT	Octubre	0	9	9
36	EMT Urbano Málaga	EMT	Noviembre	0	16	16
36	EMT Urbano Málaga	EMT	Diciembre	0	15	15
36	EMT Urbano Málaga	EMT	Total	0	91	91

LÍNEA	SERVICIO	OPERADOR	MES	BILLETE SENCILLO	BILLETE ÚNICO	TOTAL
37	EMT Urbano Málaga	EMT	Enero	0	238	238
37	EMT Urbano Málaga	EMT	Febrero	0	267	267
37	EMT Urbano Málaga	EMT	Marzo	0	387	387
37	EMT Urbano Málaga	EMT	Abril	0	282	282
37	EMT Urbano Málaga	EMT	Mayo	0	278	278
37	EMT Urbano Málaga	EMT	Junio	0	229	229
37	EMT Urbano Málaga	EMT	Julio	0	170	170
37	EMT Urbano Málaga	EMT	Agosto	0	152	152
37	EMT Urbano Málaga	EMT	Septiembre	0	182	182
37	EMT Urbano Málaga	EMT	Octubre	0	282	282
37	EMT Urbano Málaga	EMT	Noviembre	0	233	233
37	EMT Urbano Málaga	EMT	Diciembre	0	195	195
37	EMT Urbano Málaga	EMT	Total	0	2.895	2.895

LÍNEA	SERVICIO	OPERADOR	MES	BILLETE SENCILLO	BILLETE ÚNICO	TOTAL
38	EMT Urbano Málaga	EMT	Enero	0	85	85
38	EMT Urbano Málaga	EMT	Febrero	0	140	140
38	EMT Urbano Málaga	EMT	Marzo	0	199	199
38	EMT Urbano Málaga	EMT	Abril	0	175	175
38	EMT Urbano Málaga	EMT	Mayo	0	213	213
38	EMT Urbano Málaga	EMT	Junio	0	211	211
38	EMT Urbano Málaga	EMT	Julio	0	190	190
38	EMT Urbano Málaga	EMT	Agosto	0	198	198
38	EMT Urbano Málaga	EMT	Septiembre	0	223	223
38	EMT Urbano Málaga	EMT	Octubre	0	207	207
38	EMT Urbano Málaga	EMT	Noviembre	0	213	213
38	EMT Urbano Málaga	EMT	Diciembre	0	217	217
38	EMT Urbano Málaga	EMT	Total	0	2.271	2.271

LÍNEA	SERVICIO	OPERADOR	MES	BILLETE SENCILLO	BILLETE ÚNICO	TOTAL
41	EMT Urbano Málaga	EMT	Enero	0	123	123
41	EMT Urbano Málaga	EMT	Febrero	0	168	168
41	EMT Urbano Málaga	EMT	Marzo	0	180	180
41	EMT Urbano Málaga	EMT	Abril	0	185	185
41	EMT Urbano Málaga	EMT	Mayo	0	210	210
41	EMT Urbano Málaga	EMT	Junio	0	215	215
41	EMT Urbano Málaga	EMT	Julio	0	295	295
41	EMT Urbano Málaga	EMT	Agosto	0	258	258
41	EMT Urbano Málaga	EMT	Septiembre	0	202	202
41	EMT Urbano Málaga	EMT	Octubre	0	222	222
41	EMT Urbano Málaga	EMT	Noviembre	0	224	224
41	EMT Urbano Málaga	EMT	Diciembre	0	231	231
41	EMT Urbano Málaga	EMT	Total	0	2.513	2.513

LÍNEA	SERVICIO	OPERADOR	MES	BILLETE SENCILLO	BILLETE ÚNICO	TOTAL
42	EMT Urbano Málaga	EMT	Enero	0	47	47
42	EMT Urbano Málaga	EMT	Febrero	0	33	33
42	EMT Urbano Málaga	EMT	Marzo	0	68	68
42	EMT Urbano Málaga	EMT	Abril	0	71	71
42	EMT Urbano Málaga	EMT	Mayo	0	81	81
42	EMT Urbano Málaga	EMT	Junio	0	71	71
42	EMT Urbano Málaga	EMT	Julio	0	95	95
42	EMT Urbano Málaga	EMT	Agosto	0	105	105
42	EMT Urbano Málaga	EMT	Septiembre	0	78	78
42	EMT Urbano Málaga	EMT	Octubre	0	59	59
42	EMT Urbano Málaga	EMT	Noviembre	0	31	31
42	EMT Urbano Málaga	EMT	Diciembre	0	42	42
42	EMT Urbano Málaga	EMT	Total	0	781	781

LÍNEA	SERVICIO	OPERADOR	MES	BILLETE SENCILLO	BILLETE ÚNICO	TOTAL
44	EMT Urbano Málaga	EMT	Enero	0	1	1
44	EMT Urbano Málaga	EMT	Febrero	0	6	6
44	EMT Urbano Málaga	EMT	Marzo	0	13	13
44	EMT Urbano Málaga	EMT	Abril	0	15	15
44	EMT Urbano Málaga	EMT	Mayo	0	18	18
44	EMT Urbano Málaga	EMT	Junio	0	16	16
44	EMT Urbano Málaga	EMT	Julio	0	12	12
44	EMT Urbano Málaga	EMT	Agosto	0	7	7
44	EMT Urbano Málaga	EMT	Septiembre	0	18	18
44	EMT Urbano Málaga	EMT	Octubre	0	13	13
44	EMT Urbano Málaga	EMT	Noviembre	0	35	35
44	EMT Urbano Málaga	EMT	Diciembre	0	24	24
44	EMT Urbano Málaga	EMT	Total	0	178	178

LÍNEA	SERVICIO	OPERADOR	MES	BILLETE SENCILLO	BILLETE ÚNICO	TOTAL
49	EMT Urbano Málaga	EMT	Septiembre	0	1	1
49	EMT Urbano Málaga	EMT	Noviembre	0	1	1
49	EMT Urbano Málaga	EMT	Total	0	2	2

LÍNEA	SERVICIO	OPERADOR	MES	BILLETE SENCILLO	BILLETE ÚNICO	TOTAL
61	EMT Urbano Málaga	EMT	Enero	0	19	19
61	EMT Urbano Málaga	EMT	Febrero	0	46	46
61	EMT Urbano Málaga	EMT	Marzo	0	36	36
61	EMT Urbano Málaga	EMT	Abril	0	15	15
61	EMT Urbano Málaga	EMT	Mayo	0	16	16
61	EMT Urbano Málaga	EMT	Junio	0	22	22
61	EMT Urbano Málaga	EMT	Julio	0	9	9
61	EMT Urbano Málaga	EMT	Agosto	0	15	15
61	EMT Urbano Málaga	EMT	Septiembre	0	9	9
61	EMT Urbano Málaga	EMT	Octubre	0	9	9
61	EMT Urbano Málaga	EMT	Noviembre	0	9	9
61	EMT Urbano Málaga	EMT	Diciembre	0	11	11
61	EMT Urbano Málaga	EMT	Total	0	216	216

LÍNEA	SERVICIO	OPERADOR	MES	BILLETE SENCILLO	BILLETE ÚNICO	TOTAL
65	EMT Urbano Málaga	EMT	Septiembre	0	14	14
65	EMT Urbano Málaga	EMT	Total	0	14	14

LÍNEA	SERVICIO	OPERADOR	MES	BILLETE SENCILLO	BILLETE ÚNICO	TOTAL
71	EMT Urbano Málaga	EMT	Enero	0	709	709
71	EMT Urbano Málaga	EMT	Febrero	0	786	786
71	EMT Urbano Málaga	EMT	Marzo	0	961	961
71	EMT Urbano Málaga	EMT	Abril	0	890	890
71	EMT Urbano Málaga	EMT	Mayo	0	928	928
71	EMT Urbano Málaga	EMT	Junio	0	954	954
71	EMT Urbano Málaga	EMT	Julio	0	950	950
71	EMT Urbano Málaga	EMT	Agosto	0	840	840
71	EMT Urbano Málaga	EMT	Septiembre	0	1.013	1.013
71	EMT Urbano Málaga	EMT	Octubre	0	1.176	1.176
71	EMT Urbano Málaga	EMT	Noviembre	0	1.174	1.174
71	EMT Urbano Málaga	EMT	Diciembre	0	1.043	1.043
71	EMT Urbano Málaga	EMT	Total	0	11.424	11.424

LÍNEA	SERVICIO	OPERADOR	MES	BILLETE SENCILLO	BILLETE ÚNICO	TOTAL
72	EMT Urbano Málaga	EMT	Enero	0	605	605
72	EMT Urbano Málaga	EMT	Febrero	0	802	802
72	EMT Urbano Málaga	EMT	Marzo	0	880	880
72	EMT Urbano Málaga	EMT	Abril	0	813	813
72	EMT Urbano Málaga	EMT	Mayo	0	954	954
72	EMT Urbano Málaga	EMT	Junio	0	899	899
72	EMT Urbano Málaga	EMT	Julio	0	953	953
72	EMT Urbano Málaga	EMT	Agosto	0	837	837
72	EMT Urbano Málaga	EMT	Septiembre	0	906	906
72	EMT Urbano Málaga	EMT	Octubre	0	923	923
72	EMT Urbano Málaga	EMT	Noviembre	0	956	956
72	EMT Urbano Málaga	EMT	Diciembre	0	887	887
72	EMT Urbano Málaga	EMT	Total	0	10.415	10.415

LÍNEA	SERVICIO	OPERADOR	MES	BILLETE SENCILLO	BILLETE ÚNICO	TOTAL
73	EMT Urbano Málaga	EMT	Enero	0	30	30
73	EMT Urbano Málaga	EMT	Febrero	0	57	57
73	EMT Urbano Málaga	EMT	Marzo	0	69	69
73	EMT Urbano Málaga	EMT	Abril	0	57	57
73	EMT Urbano Málaga	EMT	Mayo	0	88	88
73	EMT Urbano Málaga	EMT	Junio	0	54	54
73	EMT Urbano Málaga	EMT	Julio	0	20	20
73	EMT Urbano Málaga	EMT	Agosto	0	20	20
73	EMT Urbano Málaga	EMT	Septiembre	0	40	40
73	EMT Urbano Málaga	EMT	Octubre	0	52	52
73	EMT Urbano Málaga	EMT	Noviembre	0	36	36
73	EMT Urbano Málaga	EMT	Diciembre	0	32	32
73	EMT Urbano Málaga	EMT	Total	0	555	555

LÍNEA	SERVICIO	OPERADOR	MES	BILLETE SENCILLO	BILLETE ÚNICO	TOTAL
110	Málaga-Benalmádena Costa	Corporación Española de Transporte, S.A.	Enero	108.329	54.913	163.242
110	Málaga-Benalmádena Costa	Corporación Española de Transporte, S.A.	Febrero	112.011	57.728	169.739
110	Málaga-Benalmádena Costa	Corporación Española de Transporte, S.A.	Marzo	135.214	66.530	201.744
110	Málaga-Benalmádena Costa	Corporación Española de Transporte, S.A.	Abril	147.431	63.970	211.401
110	Málaga-Benalmádena Costa	Corporación Española de Transporte, S.A.	Mayo	147.725	66.783	214.508
110	Málaga-Benalmádena Costa	Corporación Española de Transporte, S.A.	Junio	136.570	66.519	203.089
110	Málaga-Benalmádena Costa	Corporación Española de Transporte, S.A.	Julio	177.285	68.920	246.205
110	Málaga-Benalmádena Costa	Corporación Española de Transporte, S.A.	Agosto	201.461	66.972	268.433
110	Málaga-Benalmádena Costa	Corporación Española de Transporte, S.A.	Septiembre	141.379	62.975	204.354
110	Málaga-Benalmádena Costa	Corporación Española de Transporte, S.A.	Octubre	126.336	61.867	188.203
110	Málaga-Benalmádena Costa	Corporación Española de Transporte, S.A.	Noviembre	103.651	55.899	159.550
110	Málaga-Benalmádena Costa	Corporación Española de Transporte, S.A.	Diciembre	93.478	52.026	145.504
110	Málaga-Benalmádena Costa		Total	1.630.870	745.102	2.375.972

LÍNEA	SERVICIO	OPERADOR	MES	BILLETE SENCILLO	BILLETE ÚNICO	TOTAL
111	Málaga-Churriana	Corporación Española de Transporte, S.A.	Enero	7.374	7.412	14.786
111	Málaga-Churriana	Corporación Española de Transporte, S.A.	Febrero	7.079	7.052	14.131
111	Málaga-Churriana	Corporación Española de Transporte, S.A.	Marzo	7.962	7.821	15.783
111	Málaga-Churriana	Corporación Española de Transporte, S.A.	Abril	8.546	7.946	16.492
111	Málaga-Churriana	Corporación Española de Transporte, S.A.	Mayo	8.245	8.065	16.310
111	Málaga-Churriana	Corporación Española de Transporte, S.A.	Junio	7.360	7.599	14.959
111	Málaga-Churriana	Corporación Española de Transporte, S.A.	Julio	8.161	7.376	15.537
111	Málaga-Churriana	Corporación Española de Transporte, S.A.	Agosto	9.925	6.399	16.324
111	Málaga-Churriana	Corporación Española de Transporte, S.A.	Septiembre	7.790	7.353	15.143
111	Málaga-Churriana	Corporación Española de Transporte, S.A.	Octubre	7.998	8.842	16.840
111	Málaga-Churriana	Corporación Española de Transporte, S.A.	Noviembre	7.076	7.839	14.915
111	Málaga-Churriana	Corporación Española de Transporte, S.A.	Diciembre	7.630	6.853	14.483
111	Málaga-Churriana	Corporación Española de Transporte, S.A.	Total	95.146	90.557	185.703

LÍNEA	SERVICIO	OPERADOR	MES	BILLETE SENCILLO	BILLETE ÚNICO	TOTAL
112	Málaga-Mijas	Corporación Española de Transporte, S.A.	Enero	4.411	2.678	7.089
112	Málaga-Mijas	Corporación Española de Transporte, S.A.	Febrero	5.060	3.130	8.190
112	Málaga-Mijas	Corporación Española de Transporte, S.A.	Marzo	6.140	3.340	9.480
112	Málaga-Mijas	Corporación Española de Transporte, S.A.	Abril	5.983	2.855	8.838
112	Málaga-Mijas	Corporación Española de Transporte, S.A.	Mayo	5.963	3.007	8.970
112	Málaga-Mijas	Corporación Española de Transporte, S.A.	Junio	6.071	3.128	9.199
112	Málaga-Mijas	Corporación Española de Transporte, S.A.	Julio	6.620	3.179	9.799
112	Málaga-Mijas	Corporación Española de Transporte, S.A.	Agosto	6.039	2.700	8.739
112	Málaga-Mijas	Corporación Española de Transporte, S.A.	Septiembre	7.509	3.478	10.987
112	Málaga-Mijas	Corporación Española de Transporte, S.A.	Octubre	7.919	3.689	11.608
112	Málaga-Mijas	Corporación Española de Transporte, S.A.	Noviembre	5.437	3.027	8.464
112	Málaga-Mijas	Corporación Española de Transporte, S.A.	Diciembre	3.799	2.645	6.444
112	Málaga-Mijas	Corporación Española de Transporte, S.A.	Total	70.951	36.856	107.807

LÍNEA	SERVICIO	OPERADOR	MES	BILLETE SENCILLO	BILLETE ÚNICO	TOTAL
113	Málaga-Fuengirola (Directo)	Corporación Española de Transporte, S.A.	Enero	3.680	1.356	5.036
113	Málaga-Fuengirola (Directo)	Corporación Española de Transporte, S.A.	Febrero	3.897	1.511	5.408
113	Málaga-Fuengirola (Directo)	Corporación Española de Transporte, S.A.	Marzo	4.616	1.719	6.335
113	Málaga-Fuengirola (Directo)	Corporación Española de Transporte, S.A.	Abril	4.800	1.681	6.481
113	Málaga-Fuengirola (Directo)	Corporación Española de Transporte, S.A.	Mayo	5.698	1.721	7.419
113	Málaga-Fuengirola (Directo)	Corporación Española de Transporte, S.A.	Junio	2.569	1.749	4.318
113	Málaga-Fuengirola (Directo)	Corporación Española de Transporte, S.A.	Julio	5.062	1.609	6.671
113	Málaga-Fuengirola (Directo)	Corporación Española de Transporte, S.A.	Agosto	5.586	1.702	7.288
113	Málaga-Fuengirola (Directo)	Corporación Española de Transporte, S.A.	Septiembre	4.833	1.840	6.673
113	Málaga-Fuengirola (Directo)	Corporación Española de Transporte, S.A.	Octubre	4.737	2.224	6.961
113	Málaga-Fuengirola (Directo)	Corporación Española de Transporte, S.A.	Noviembre	4.046	2.282	6.328
113	Málaga-Fuengirola (Directo)	Corporación Española de Transporte, S.A.	Diciembre	3.669	1.991	5.660
113	Málaga-Fuengirola (Directo)	Corporación Española de Transporte, S.A.	Total	53.193	21.385	74.578

LÍNEA	SERVICIO	OPERADOR	MES	BILLETE SENCILLO	BILLETE ÚNICO	TOTAL
114	Mijas-Teatinos	Corporación Española de Transporte, S.A.	Enero	154	326	480
114	Mijas-Teatinos	Corporación Española de Transporte, S.A.	Febrero	175	418	593
114	Mijas-Teatinos	Corporación Española de Transporte, S.A.	Marzo	299	614	913
114	Mijas-Teatinos	Corporación Española de Transporte, S.A.	Abril	184	462	646
114	Mijas-Teatinos	Corporación Española de Transporte, S.A.	Mayo	226	514	740
114	Mijas-Teatinos	Corporación Española de Transporte, S.A.	Julio	0	0	0
114	Mijas-Teatinos	Corporación Española de Transporte, S.A.	Septiembre	2	0	2
114	Mijas-Teatinos	Corporación Española de Transporte, S.A.	Octubre	538	1.130	1.668
114	Mijas-Teatinos	Corporación Española de Transporte, S.A.	Noviembre	396	1.288	1.684
114	Mijas-Teatinos	Corporación Española de Transporte, S.A.	Diciembre	221	632	853
114	Mijas-Teatinos	Corporación Española de Transporte, S.A.	Total	2.195	5.384	7.579

LÍNEA	SERVICIO	OPERADOR	MES	BILLETE SENCILLO	BILLETE ÚNICO	TOTAL
115	Málaga-Benalmádena Costa (Directo)	Corporación Española de Transporte, S.A.	Enero	184	589	773
115	Málaga-Benalmádena Costa (Directo)	Corporación Española de Transporte, S.A.	Febrero	130	781	911
115	Málaga-Benalmádena Costa (Directo)	Corporación Española de Transporte, S.A.	Marzo	246	1.032	1.278
115	Málaga-Benalmádena Costa (Directo)	Corporación Española de Transporte, S.A.	Abril	246	848	1.094
115	Málaga-Benalmádena Costa (Directo)	Corporación Española de Transporte, S.A.	Mayo	140	882	1.022
115	Málaga-Benalmádena Costa (Directo)	Corporación Española de Transporte, S.A.	Junio	115	424	539
115	Málaga-Benalmádena Costa (Directo)	Corporación Española de Transporte, S.A.	Septiembre	0	4	4
115	Málaga-Benalmádena Costa (Directo)	Corporación Española de Transporte, S.A.	Diciembre	0	4	4
115	Málaga-Benalmádena Costa (Directo)	Corporación Española de Transporte, S.A.	Total	1.061	4.564	5.625

LÍNEA	SERVICIO	OPERADOR	MES	BILLETE SENCILLO	BILLETE ÚNICO	TOTAL
116	Benalmádena-Teatinos	Corporación Española de Transporte, S.A.	Enero	19	1.326	1.345
116	Benalmádena-Teatinos	Corporación Española de Transporte, S.A.	Febrero	25	1.262	1.287
116	Benalmádena-Teatinos	Corporación Española de Transporte, S.A.	Marzo	94	2.109	2.203
116	Benalmádena-Teatinos	Corporación Española de Transporte, S.A.	Abril	58	1.411	1.469
116	Benalmádena-Teatinos	Corporación Española de Transporte, S.A.	Mayo	101	1.590	1.691
116	Benalmádena-Teatinos	Corporación Española de Transporte, S.A.	Octubre	147	3.253	3.400
116	Benalmádena-Teatinos	Corporación Española de Transporte, S.A.	Noviembre	99	3.404	3.503
116	Benalmádena-Teatinos	Corporación Española de Transporte, S.A.	Diciembre	88	1.719	1.807
116	Benalmádena-Teatinos	Corporación Española de Transporte, S.A.	Total	631	16.074	16.705

LÍNEA	SERVICIO	OPERADOR	MES	BILLETE SENCILLO	BILLETE ÚNICO	TOTAL
120	Torremolinos-Fuengirola	Corporación Española de Transporte, S.A.	Enero	51.284	12.478	63.762
120	Torremolinos-Fuengirola	Corporación Española de Transporte, S.A.	Febrero	51.744	14.003	65.747
120	Torremolinos-Fuengirola	Corporación Española de Transporte, S.A.	Marzo	75.373	15.640	91.013
120	Torremolinos-Fuengirola	Corporación Española de Transporte, S.A.	Abril	75.678	13.671	89.349
120	Torremolinos-Fuengirola	Corporación Española de Transporte, S.A.	Mayo	83.774	13.804	97.578
120	Torremolinos-Fuengirola	Corporación Española de Transporte, S.A.	Junio	83.847	15.139	98.986
120	Torremolinos-Fuengirola	Corporación Española de Transporte, S.A.	Julio	108.759	18.670	127.429
120	Torremolinos-Fuengirola	Corporación Española de Transporte, S.A.	Agosto	108.605	17.876	126.481
120	Torremolinos-Fuengirola	Corporación Española de Transporte, S.A.	Septiembre	99.030	15.411	114.441
120	Torremolinos-Fuengirola	Corporación Española de Transporte, S.A.	Octubre	90.946	15.478	106.424
120	Torremolinos-Fuengirola	Corporación Española de Transporte, S.A.	Noviembre	55.764	14.026	69.790
120	Torremolinos-Fuengirola	Corporación Española de Transporte, S.A.	Diciembre	42.320	12.092	54.412
120	Torremolinos-Fuengirola	Corporación Española de Transporte, S.A.	Total	927.124	178.288	1.105.412

LÍNEA	SERVICIO	OPERADOR	MES	BILLETE SENCILLO	BILLETE ÚNICO	TOTAL
121	Torremolinos-Benalmádena-Mijas	Corporación Española de Transporte, S.A.	Enero	28.730	10.362	39.092
121	Torremolinos-Benalmádena-Mijas	Corporación Española de Transporte, S.A.	Febrero	28.958	11.814	40.772
121	Torremolinos-Benalmádena-Mijas	Corporación Española de Transporte, S.A.	Marzo	36.899	12.613	49.512
121	Torremolinos-Benalmádena-Mijas	Corporación Española de Transporte, S.A.	Abril	35.296	11.019	46.315
121	Torremolinos-Benalmádena-Mijas	Corporación Española de Transporte, S.A.	Mayo	36.223	10.746	46.969
121	Torremolinos-Benalmádena-Mijas	Corporación Española de Transporte, S.A.	Junio	36.391	10.755	47.146
121	Torremolinos-Benalmádena-Mijas	Corporación Española de Transporte, S.A.	Julio	34.758	10.354	45.112
121	Torremolinos-Benalmádena-Mijas	Corporación Española de Transporte, S.A.	Agosto	35.773	10.655	46.428
121	Torremolinos-Benalmádena-Mijas	Corporación Española de Transporte, S.A.	Septiembre	37.616	10.727	48.343
121	Torremolinos-Benalmádena-Mijas	Corporación Española de Transporte, S.A.	Octubre	36.546	11.580	48.126
121	Torremolinos-Benalmádena-Mijas	Corporación Española de Transporte, S.A.	Noviembre	29.294	11.047	40.341
121	Torremolinos-Benalmádena-Mijas	Corporación Española de Transporte, S.A.	Diciembre	20.185	9.515	29.700
121	Torremolinos-Benalmádena-Mijas	Corporación Española de Transporte, S.A.	Total	396.669	131.187	527.856

LÍNEA	SERVICIO	OPERADOR	MES	BILLETE SENCILLO	BILLETE ÚNICO	TOTAL
122	Fuengirola-Mijas	Corporación Española de Transporte, S.A.	Enero	18.131	4.489	22.620
122	Fuengirola-Mijas	Corporación Española de Transporte, S.A.	Febrero	18.038	4.363	22.401
122	Fuengirola-Mijas	Corporación Española de Transporte, S.A.	Marzo	25.425	5.240	30.665
122	Fuengirola-Mijas	Corporación Española de Transporte, S.A.	Abril	25.429	4.497	29.926
122	Fuengirola-Mijas	Corporación Española de Transporte, S.A.	Mayo	26.783	5.020	31.803
122	Fuengirola-Mijas	Corporación Española de Transporte, S.A.	Junio	29.606	5.376	34.982
122	Fuengirola-Mijas	Corporación Española de Transporte, S.A.	Julio	31.777	5.751	37.528
122	Fuengirola-Mijas	Corporación Española de Transporte, S.A.	Agosto	32.582	5.532	38.114
122	Fuengirola-Mijas	Corporación Española de Transporte, S.A.	Septiembre	35.558	5.624	41.182
122	Fuengirola-Mijas	Corporación Española de Transporte, S.A.	Octubre	31.126	6.093	37.219
122	Fuengirola-Mijas	Corporación Española de Transporte, S.A.	Noviembre	20.576	5.699	26.275
122	Fuengirola-Mijas	Corporación Española de Transporte, S.A.	Diciembre	15.558	4.644	20.202
122	Fuengirola-Mijas	Corporación Española de Transporte, S.A.	Total	310.589	62.328	372.917

LÍNEA	SERVICIO	OPERADOR	MES	BILLETE SENCILLO	BILLETE ÚNICO	TOTAL
123	Churriana-Torremolinos	Corporación Española de Transporte, S.A.	Enero	2.501	2.205	4.706
123	Churriana-Torremolinos	Corporación Española de Transporte, S.A.	Febrero	2.740	2.444	5.184
123	Churriana-Torremolinos	Corporación Española de Transporte, S.A.	Marzo	3.338	2.691	6.029
123	Churriana-Torremolinos	Corporación Española de Transporte, S.A.	Abril	3.189	2.724	5.913
123	Churriana-Torremolinos	Corporación Española de Transporte, S.A.	Mayo	3.377	2.899	6.276
123	Churriana-Torremolinos	Corporación Española de Transporte, S.A.	Junio	3.449	3.127	6.576
123	Churriana-Torremolinos	Corporación Española de Transporte, S.A.	Julio	4.107	3.276	7.383
123	Churriana-Torremolinos	Corporación Española de Transporte, S.A.	Agosto	3.967	2.998	6.965
123	Churriana-Torremolinos	Corporación Española de Transporte, S.A.	Septiembre	3.619	3.137	6.756
123	Churriana-Torremolinos	Corporación Española de Transporte, S.A.	Octubre	3.432	3.271	6.703
123	Churriana-Torremolinos	Corporación Española de Transporte, S.A.	Noviembre	3.195	3.044	6.239
123	Churriana-Torremolinos	Corporación Española de Transporte, S.A.	Diciembre	3.138	2.675	5.813
123	Churriana-Torremolinos	Corporación Española de Transporte, S.A.	Total	40.052	34.491	74.543

LÍNEA	SERVICIO	OPERADOR	MES	BILLETE SENCILLO	BILLETE ÚNICO	TOTAL
124	Carola-Torremolinos	Corporación Española de Transporte, S.A.	Enero	4.899	2.203	7.102
124	Carola-Torremolinos	Corporación Española de Transporte, S.A.	Febrero	5.029	2.373	7.402
124	Carola-Torremolinos	Corporación Española de Transporte, S.A.	Marzo	6.556	2.853	9.409
124	Carola-Torremolinos	Corporación Española de Transporte, S.A.	Abril	6.734	2.769	9.503
124	Carola-Torremolinos	Corporación Española de Transporte, S.A.	Mayo	6.719	2.921	9.640
124	Carola-Torremolinos	Corporación Española de Transporte, S.A.	Junio	7.489	2.929	10.418
124	Carola-Torremolinos	Corporación Española de Transporte, S.A.	Julio	8.999	3.201	12.200
124	Carola-Torremolinos	Corporación Española de Transporte, S.A.	Agosto	8.346	3.089	11.435
124	Carola-Torremolinos	Corporación Española de Transporte, S.A.	Septiembre	7.834	2.995	10.829
124	Carola-Torremolinos	Corporación Española de Transporte, S.A.	Octubre	6.373	2.643	9.016
124	Carola-Torremolinos	Corporación Española de Transporte, S.A.	Noviembre	5.627	2.532	8.159
124	Carola-Torremolinos	Corporación Española de Transporte, S.A.	Diciembre	4.699	2.195	6.894
124	Carola-Torremolinos	Corporación Española de Transporte, S.A.	Total	79.304	32.703	112.007

LÍNEA	SERVICIO	OPERADOR	MES	BILLETE SENCILLO	BILLETE ÚNICO	TOTAL
125	Torremolinos-Patronato	Corporación Española de Transporte, S.A.	Enero	2.963	1.406	4.369
125	Torremolinos-Patronato	Corporación Española de Transporte, S.A.	Febrero	3.093	1.653	4.746
125	Torremolinos-Patronato	Corporación Española de Transporte, S.A.	Marzo	3.565	1.761	5.326
125	Torremolinos-Patronato	Corporación Española de Transporte, S.A.	Abril	3.335	1.719	5.054
125	Torremolinos-Patronato	Corporación Española de Transporte, S.A.	Mayo	3.416	1.897	5.313
125	Torremolinos-Patronato	Corporación Española de Transporte, S.A.	Junio	3.720	1.995	5.715
125	Torremolinos-Patronato	Corporación Española de Transporte, S.A.	Julio	3.570	1.778	5.348
125	Torremolinos-Patronato	Corporación Española de Transporte, S.A.	Agosto	3.235	1.677	4.912
125	Torremolinos-Patronato	Corporación Española de Transporte, S.A.	Septiembre	3.700	1.929	5.629
125	Torremolinos-Patronato	Corporación Española de Transporte, S.A.	Octubre	3.562	2.405	5.967
125	Torremolinos-Patronato	Corporación Española de Transporte, S.A.	Noviembre	3.216	2.275	5.491
125	Torremolinos-Patronato	Corporación Española de Transporte, S.A.	Diciembre	3.157	1.926	5.083
125	Torremolinos-Patronato	Corporación Española de Transporte, S.A.	Total	40.532	22.421	62.953

LÍNEA	SERVICIO	OPERADOR	MES	BILLETE SENCILLO	BILLETE ÚNICO	TOTAL
126	Benalmádena-Torremolinos	Corporación Española de Transporte, S.A.	Enero	4.943	3.372	8.315
126	Benalmádena-Torremolinos	Corporación Española de Transporte, S.A.	Febrero	4.993	3.804	8.797
126	Benalmádena-Torremolinos	Corporación Española de Transporte, S.A.	Marzo	6.105	4.653	10.758
126	Benalmádena-Torremolinos	Corporación Española de Transporte, S.A.	Abril	6.004	3.877	9.881
126	Benalmádena-Torremolinos	Corporación Española de Transporte, S.A.	Mayo	7.183	4.559	11.742
126	Benalmádena-Torremolinos	Corporación Española de Transporte, S.A.	Junio	8.353	4.741	13.094
126	Benalmádena-Torremolinos	Corporación Española de Transporte, S.A.	Julio	9.704	4.703	14.407
126	Benalmádena-Torremolinos	Corporación Española de Transporte, S.A.	Agosto	9.774	4.642	14.416
126	Benalmádena-Torremolinos	Corporación Española de Transporte, S.A.	Septiembre	9.209	5.476	14.685
126	Benalmádena-Torremolinos	Corporación Española de Transporte, S.A.	Octubre	6.441	4.584	11.025
126	Benalmádena-Torremolinos	Corporación Española de Transporte, S.A.	Noviembre	5.325	4.117	9.442
126	Benalmádena-Torremolinos	Corporación Española de Transporte, S.A.	Diciembre	4.266	3.298	7.564
126	Benalmádena-Torremolinos	Corporación Española de Transporte, S.A.	Total	82.300	51.826	134.126

LÍNEA	SERVICIO	OPERADOR	MES	BILLETE SENCILLO	BILLETE ÚNICO	TOTAL
127	Las Lagunas-Estación de Autobuses	Corporación Española de Transporte, S.A.	Enero	5.165	1.719	6.884
127	Las Lagunas-Estación de Autobuses	Corporación Española de Transporte, S.A.	Febrero	4.233	1.386	5.619
127	Las Lagunas-Estación de Autobuses	Corporación Española de Transporte, S.A.	Marzo	4.372	1.550	5.922
127	Las Lagunas-Estación de Autobuses	Corporación Española de Transporte, S.A.	Abril	4.066	1.454	5.520
127	Las Lagunas-Estación de Autobuses	Corporación Española de Transporte, S.A.	Mayo	4.475	1.304	5.779
127	Las Lagunas-Estación de Autobuses	Corporación Española de Transporte, S.A.	Junio	5.231	1.471	6.702
127	Las Lagunas-Estación de Autobuses	Corporación Española de Transporte, S.A.	Julio	6.739	1.750	8.489
127	Las Lagunas-Estación de Autobuses	Corporación Española de Transporte, S.A.	Agosto	6.701	1.535	8.236
127	Las Lagunas-Estación de Autobuses	Corporación Española de Transporte, S.A.	Septiembre	5.463	1.490	6.953
127	Las Lagunas-Estación de Autobuses	Corporación Española de Transporte, S.A.	Octubre	5.236	1.571	6.807
127	Las Lagunas-Estación de Autobuses	Corporación Española de Transporte, S.A.	Noviembre	4.371	1.222	5.593
127	Las Lagunas-Estación de Autobuses	Corporación Española de Transporte, S.A.	Diciembre	3.892	1.248	5.140
127	Las Lagunas-Estación de Autobuses	Corporación Española de Transporte, S.A.	Total	59.944	17.700	77.644

LÍNEA	SERVICIO	OPERADOR	MES	BILLETE SENCILLO	BILLETE ÚNICO	TOTAL
130	Málaga-Santa Rosalía (por la MA-401)	Herederos de Fco. Olmedo Guitérrez S.A.	Enero	13.045	9.298	22.343
130	Málaga-Santa Rosalía (por la MA-401)	Herederos de Fco. Olmedo Guitérrez S.A.	Febrero	12.186	9.170	21.356
130	Málaga-Santa Rosalía (por la MA-401)	Herederos de Fco. Olmedo Guitérrez S.A.	Marzo	13.220	10.580	23.800
130	Málaga-Santa Rosalía (por la MA-401)	Herederos de Fco. Olmedo Guitérrez S.A.	Abril	15.743	10.449	26.192
130	Málaga-Santa Rosalía (por la MA-401)	Herederos de Fco. Olmedo Guitérrez S.A.	Mayo	12.468	9.431	21.899
130	Málaga-Santa Rosalía (por la MA-401)	Herederos de Fco. Olmedo Guitérrez S.A.	Junio	13.373	10.058	23.431
130	Málaga-Santa Rosalía (por la MA-401)	Herederos de Fco. Olmedo Guitérrez S.A.	Julio	13.731	9.965	23.696
130	Málaga-Santa Rosalía (por la MA-401)	Herederos de Fco. Olmedo Guitérrez S.A.	Agosto	15.222	8.118	23.340
130	Málaga-Santa Rosalía (por la MA-401)	Herederos de Fco. Olmedo Guitérrez S.A.	Septiembre	11.944	10.025	21.969
130	Málaga-Santa Rosalía (por la MA-401)	Herederos de Fco. Olmedo Guitérrez S.A.	Octubre	12.809	10.342	23.151
130	Málaga-Santa Rosalía (por la MA-401)	Herederos de Fco. Olmedo Guitérrez S.A.	Noviembre	11.800	9.514	21.314
130	Málaga-Santa Rosalía (por la MA-401)	Herederos de Fco. Olmedo Guitérrez S.A.	Diciembre	12.155	8.750	20.905
130	Málaga-Santa Rosalía (por la MA-401)	Herederos de Fco. Olmedo Guitérrez S.A.	Total	157.696	115.700	273.396

LÍNEA	SERVICIO	OPERADOR	MES	BILLETE SENCILLO	BILLETE ÚNICO	TOTAL
131	Málaga-Cártama	Corporación Española de Transporte, S.A.	Enero	8.402	8.069	16.471
131	Málaga-Cártama	Corporación Española de Transporte, S.A.	Febrero	7.609	8.148	15.757
131	Málaga-Cártama	Corporación Española de Transporte, S.A.	Marzo	8.475	9.642	18.117
131	Málaga-Cártama	Corporación Española de Transporte, S.A.	Abril	9.495	9.130	18.625
131	Málaga-Cártama	Corporación Española de Transporte, S.A.	Mayo	9.803	9.547	19.350
131	Málaga-Cártama	Corporación Española de Transporte, S.A.	Junio	7.940	8.843	16.783
131	Málaga-Cártama	Corporación Española de Transporte, S.A.	Julio	8.459	8.968	17.427
131	Málaga-Cártama	Corporación Española de Transporte, S.A.	Agosto	8.404	8.411	16.815
131	Málaga-Cártama	Corporación Española de Transporte, S.A.	Septiembre	7.999	9.538	17.537
131	Málaga-Cártama	Corporación Española de Transporte, S.A.	Octubre	8.207	10.436	18.643
131	Málaga-Cártama	Corporación Española de Transporte, S.A.	Noviembre	7.333	9.639	16.972
131	Málaga-Cártama	Corporación Española de Transporte, S.A.	Diciembre	7.825	8.717	16.542
131	Málaga-Cártama	Corporación Española de Transporte, S.A.	Total	99.951	109.088	209.039

LÍNEA	SERVICIO	OPERADOR	MES	BILLETE SENCILLO	BILLETE ÚNICO	TOTAL
132	Málaga-Alhaurín El Grande	Corporación Española de Transporte, S.A.	Enero	6.297	5.722	12.019
132	Málaga-Alhaurín El Grande	Corporación Española de Transporte, S.A.	Febrero	5.448	5.027	10.475
132	Málaga-Alhaurín El Grande	Corporación Española de Transporte, S.A.	Marzo	5.951	6.148	12.099
132	Málaga-Alhaurín El Grande	Corporación Española de Transporte, S.A.	Abril	6.517	5.587	12.104
132	Málaga-Alhaurín El Grande	Corporación Española de Transporte, S.A.	Mayo	6.882	6.075	12.957
132	Málaga-Alhaurín El Grande	Corporación Española de Transporte, S.A.	Junio	5.949	5.334	11.283
132	Málaga-Alhaurín El Grande	Corporación Española de Transporte, S.A.	Julio	6.481	5.261	11.742
132	Málaga-Alhaurín El Grande	Corporación Española de Transporte, S.A.	Agosto	6.401	4.486	10.887
132	Málaga-Alhaurín El Grande	Corporación Española de Transporte, S.A.	Septiembre	6.006	5.348	11.354
132	Málaga-Alhaurín El Grande	Corporación Española de Transporte, S.A.	Octubre	6.159	6.236	12.395
132	Málaga-Alhaurín El Grande	Corporación Española de Transporte, S.A.	Noviembre	5.684	6.296	11.980
132	Málaga-Alhaurín El Grande	Corporación Española de Transporte, S.A.	Diciembre	5.417	5.212	10.629
132	Málaga-Alhaurín El Grande	Corporación Española de Transporte, S.A.	Total	73.192	66.732	139.924

LÍNEA	SERVICIO	OPERADOR	MES	BILLETE SENCILLO	BILLETE ÚNICO	TOTAL
133	Málaga - Alhaurín de la Torre - Pinos de Alhaurín	Corporación Española de Transporte, S.A.	Enero	7.626	9.349	16.975
133	Málaga - Alhaurín de la Torre - Pinos de Alhaurín	Corporación Española de Transporte, S.A.	Febrero	6.961	8.794	15.755
133	Málaga - Alhaurín de la Torre - Pinos de Alhaurín	Corporación Española de Transporte, S.A.	Marzo	8.036	10.723	18.759
133	Málaga - Alhaurín de la Torre - Pinos de Alhaurín	Corporación Española de Transporte, S.A.	Abril	8.737	10.060	18.797
133	Málaga - Alhaurín de la Torre - Pinos de Alhaurín	Corporación Española de Transporte, S.A.	Mayo	8.396	10.139	18.535
133	Málaga - Alhaurín de la Torre - Pinos de Alhaurín	Corporación Española de Transporte, S.A.	Junio	7.527	9.749	17.276
133	Málaga - Alhaurín de la Torre - Pinos de Alhaurín	Corporación Española de Transporte, S.A.	Julio	8.755	9.015	17.770
133	Málaga - Alhaurín de la Torre - Pinos de Alhaurín	Corporación Española de Transporte, S.A.	Agosto	9.053	8.179	17.232
133	Málaga - Alhaurín de la Torre - Pinos de Alhaurín	Corporación Española de Transporte, S.A.	Septiembre	8.255	10.383	18.638
133	Málaga - Alhaurín de la Torre - Pinos de Alhaurín	Corporación Española de Transporte, S.A.	Octubre	7.941	10.696	18.637
133	Málaga - Alhaurín de la Torre - Pinos de Alhaurín	Corporación Española de Transporte, S.A.	Noviembre	6.944	10.256	17.200
133	Málaga - Alhaurín de la Torre - Pinos de Alhaurín	Corporación Española de Transporte, S.A.	Diciembre	7.093	8.929	16.022
133	Málaga - Alhaurín de la Torre - Pinos de Alhaurín	Corporación Española de Transporte, S.A.	Total	95.324	116.272	211.596

LÍNEA	SERVICIO	OPERADOR	MES	BILLETE SENCILLO	BILLETE ÚNICO	TOTAL
134	Málaga-El Sexmo	Herederos de Fco. Olmedo Guitérrez S.A.	Enero	1.548	1.455	3.003
134	Málaga-El Sexmo	Herederos de Fco. Olmedo Guitérrez S.A.	Febrero	1.407	1.374	2.781
134	Málaga-El Sexmo	Herederos de Fco. Olmedo Guitérrez S.A.	Marzo	1.366	1.661	3.027
134	Málaga-El Sexmo	Herederos de Fco. Olmedo Guitérrez S.A.	Abril	1.522	1.499	3.021
134	Málaga-El Sexmo	Herederos de Fco. Olmedo Guitérrez S.A.	Mayo	1.362	1.579	2.941
134	Málaga-El Sexmo	Herederos de Fco. Olmedo Guitérrez S.A.	Junio	1.626	1.635	3.261
134	Málaga-El Sexmo	Herederos de Fco. Olmedo Guitérrez S.A.	Julio	1.565	1.509	3.074
134	Málaga-El Sexmo	Herederos de Fco. Olmedo Guitérrez S.A.	Agosto	1.396	1.078	2.474
134	Málaga-El Sexmo	Herederos de Fco. Olmedo Guitérrez S.A.	Septiembre	1.309	1.342	2.651
134	Málaga-El Sexmo	Herederos de Fco. Olmedo Guitérrez S.A.	Octubre	1.507	1.461	2.968
134	Málaga-El Sexmo	Herederos de Fco. Olmedo Guitérrez S.A.	Noviembre	1.214	1.229	2.443
134	Málaga-El Sexmo	Herederos de Fco. Olmedo Guitérrez S.A.	Diciembre	1.157	1.029	2.186
134	Málaga-El Sexmo	Herederos de Fco. Olmedo Guitérrez S.A.	Total	16.979	16.851	33.830

LÍNEA	SERVICIO	OPERADOR	MES	BILLETE SENCILLO	BILLETE ÚNICO	TOTAL
135	Málaga-Santa Amalia	Autocares Vázquez Olmedo S.L.	Enero	3.138	1.988	5.126
135	Málaga-Santa Amalia	Autocares Vázquez Olmedo S.L.	Febrero	3.039	2.299	5.338
135	Málaga-Santa Amalia	Autocares Vázquez Olmedo S.L.	Marzo	3.468	2.434	5.902
135	Málaga-Santa Amalia	Autocares Vázquez Olmedo S.L.	Abril	3.386	2.315	5.701
135	Málaga-Santa Amalia	Autocares Vázquez Olmedo S.L.	Mayo	3.703	2.394	6.097
135	Málaga-Santa Amalia	Autocares Vázquez Olmedo S.L.	Junio	3.939	2.570	6.509
135	Málaga-Santa Amalia	Autocares Vázquez Olmedo S.L.	Julio	4.152	2.410	6.562
135	Málaga-Santa Amalia	Autocares Vázquez Olmedo S.L.	Agosto	3.790	2.242	6.032
135	Málaga-Santa Amalia	Autocares Vázquez Olmedo S.L.	Septiembre	3.341	2.502	5.843
135	Málaga-Santa Amalia	Autocares Vázquez Olmedo S.L.	Octubre	3.950	2.893	6.843
135	Málaga-Santa Amalia	Autocares Vázquez Olmedo S.L.	Noviembre	3.549	2.751	6.300
135	Málaga-Santa Amalia	Autocares Vázquez Olmedo S.L.	Diciembre	3.712	2.444	6.156
135		Autocares Vázquez Olmedo S.L.	Total	43.167	29.242	72.409

LÍNEA	SERVICIO	OPERADOR	MES	BILLETE SENCILLO	BILLETE ÚNICO	TOTAL
136	Cártama-Alhaurín de la Torre	Autocares Vázquez Olmedo S.L.	Enero	69	31	100
136	Cártama-Alhaurín de la Torre	Autocares Vázquez Olmedo S.L.	Febrero	43	72	115
136	Cártama-Alhaurín de la Torre	Autocares Vázquez Olmedo S.L.	Marzo	36	43	79
136	Cártama-Alhaurín de la Torre	Autocares Vázquez Olmedo S.L.	Abril	64	48	112
136	Cártama-Alhaurín de la Torre	Autocares Vázquez Olmedo S.L.	Mayo	47	64	111
136	Cártama-Alhaurín de la Torre	Autocares Vázquez Olmedo S.L.	Junio	60	65	125
136	Cártama-Alhaurín de la Torre	Autocares Vázquez Olmedo S.L.	Julio	58	59	117
136	Cártama-Alhaurín de la Torre	Autocares Vázquez Olmedo S.L.	Agosto	39	54	93
136	Cártama-Alhaurín de la Torre	Autocares Vázquez Olmedo S.L.	Septiembre	58	35	93
136	Cártama-Alhaurín de la Torre	Autocares Vázquez Olmedo S.L.	Octubre	79	60	139
136	Cártama-Alhaurín de la Torre	Autocares Vázquez Olmedo S.L.	Noviembre	66	95	161
136	Cártama-Alhaurín de la Torre	Autocares Vázquez Olmedo S.L.	Diciembre	55	50	105
136		Autocares Vázquez Olmedo S.L.	Total	674	676	1.350

LÍNEA	SERVICIO	OPERADOR	MES	BILLETE SENCILLO	BILLETE ÚNICO	TOTAL
137	Málaga-Gíbralfalga	Autocares Sierra de las Nieves S.L.	Enero	294	250	544
137	Málaga-Gíbralfalga	Autocares Sierra de las Nieves S.L.	Febrero	386	298	684
137	Málaga-Gíbralfalga	Autocares Sierra de las Nieves S.L.	Marzo	383	345	728
137	Málaga-Gíbralfalga	Autocares Sierra de las Nieves S.L.	Abril	373	301	674
137	Málaga-Gíbralfalga	Autocares Sierra de las Nieves S.L.	Mayo	343	289	632
137	Málaga-Gíbralfalga	Autocares Sierra de las Nieves S.L.	Junio	372	334	706
137	Málaga-Gíbralfalga	Autocares Sierra de las Nieves S.L.	Julio	457	368	825
137	Málaga-Gíbralfalga	Autocares Sierra de las Nieves S.L.	Agosto	320	230	550
137	Málaga-Gíbralfalga	Autocares Sierra de las Nieves S.L.	Septiembre	396	363	759
137	Málaga-Gíbralfalga	Autocares Sierra de las Nieves S.L.	Octubre	342	376	718
137	Málaga-Gíbralfalga	Autocares Sierra de las Nieves S.L.	Noviembre	379	379	758
137	Málaga-Gíbralfalga	Autocares Sierra de las Nieves S.L.	Diciembre	263	336	599
137	Málaga-Gíbralfalga	Autocares Sierra de las Nieves S.L.	Total	4.308	3.869	8.177

LÍNEA	SERVICIO	OPERADOR	MES	BILLETE SENCILLO	BILLETE ÚNICO	TOTAL
139	Málaga – Sta. Rosalía (por la MA-405)	Herederos de Fco. Olmedo Guitérrez S.A.	Enero	62	38	100
139	Málaga – Sta. Rosalía (por la MA-405)	Herederos de Fco. Olmedo Guitérrez S.A.	Febrero	74	33	107
139	Málaga – Sta. Rosalía (por la MA-405)	Herederos de Fco. Olmedo Guitérrez S.A.	Marzo	91	53	144
139	Málaga – Sta. Rosalía (por la MA-405)	Herederos de Fco. Olmedo Guitérrez S.A.	Abril	54	42	96
139	Málaga – Sta. Rosalía (por la MA-405)	Herederos de Fco. Olmedo Guitérrez S.A.	Mayo	98	59	157
139	Málaga – Sta. Rosalía (por la MA-405)	Herederos de Fco. Olmedo Guitérrez S.A.	Junio	51	64	115
139	Málaga – Sta. Rosalía (por la MA-405)	Herederos de Fco. Olmedo Guitérrez S.A.	Julio	44	30	74
139	Málaga – Sta. Rosalía (por la MA-405)	Herederos de Fco. Olmedo Guitérrez S.A.	Agosto	25	12	37
139	Málaga – Sta. Rosalía (por la MA-405)	Herederos de Fco. Olmedo Guitérrez S.A.	Septiembre	46	54	100
139	Málaga – Sta. Rosalía (por la MA-405)	Herederos de Fco. Olmedo Guitérrez S.A.	Octubre	40	72	112
139	Málaga – Sta. Rosalía (por la MA-405)	Herederos de Fco. Olmedo Guitérrez S.A.	Noviembre	45	79	124
139	Málaga – Sta. Rosalía (por la MA-405)	Herederos de Fco. Olmedo Guitérrez S.A.	Diciembre	49	60	109
139	Málaga – Sta. Rosalía (por la MA-405)	Herederos de Fco. Olmedo Guitérrez S.A.	Total	679	596	1.275

LÍNEA	SERVICIO	OPERADOR	MES	BILLETE SENCILLO	BILLETE ÚNICO	TOTAL
140	Cártama-Alhaurín de la Torre-Torremolinos (verano)	Autocares Vázquez Olmedo S.L.	Junio	269	421	690
140	Cártama-Alhaurín de la Torre-Torremolinos (verano)	Autocares Vázquez Olmedo S.L.	Julio	1.731	3.046	4.777
140	Cártama-Alhaurín de la Torre-Torremolinos (verano)	Autocares Vázquez Olmedo S.L.	Agosto	1.286	3.186	4.472
140	Cártama-Alhaurín de la Torre-Torremolinos (verano)	Autocares Vázquez Olmedo S.L.	Septiembre	235	579	814
140	Cártama-Alhaurín de la Torre-Torremolinos (verano)	Autocares Vázquez Olmedo S.L.	Total	3.521	7.232	10.753

LÍNEA	SERVICIO	OPERADOR	MES	BILLETE SENCILLO	BILLETE ÚNICO	TOTAL
141	Capanillas (circular)	Herederos de Fco. Olmedo Guitérrez S.A.	Enero	135	112	247
141	Capanillas (circular)	Herederos de Fco. Olmedo Guitérrez S.A.	Febrero	182	79	261
141	Capanillas (circular)	Herederos de Fco. Olmedo Guitérrez S.A.	Marzo	177	119	296
141	Capanillas (circular)	Herederos de Fco. Olmedo Guitérrez S.A.	Abril	143	93	236
141	Capanillas (circular)	Herederos de Fco. Olmedo Guitérrez S.A.	Mayo	162	155	317
141	Capanillas (circular)	Herederos de Fco. Olmedo Guitérrez S.A.	Junio	124	99	223
141	Capanillas (circular)	Herederos de Fco. Olmedo Guitérrez S.A.	Julio	172	93	265
141	Capanillas (circular)	Herederos de Fco. Olmedo Guitérrez S.A.	Agosto	144	98	242
141	Capanillas (circular)	Herederos de Fco. Olmedo Guitérrez S.A.	Septiembre	128	71	199
141	Capanillas (circular)	Herederos de Fco. Olmedo Guitérrez S.A.	Octubre	158	69	227
141	Capanillas (circular)	Herederos de Fco. Olmedo Guitérrez S.A.	Noviembre	114	64	178
141	Capanillas (circular)	Herederos de Fco. Olmedo Guitérrez S.A.	Diciembre	97	34	131
141	Capanillas (circular)	Herederos de Fco. Olmedo Guitérrez S.A.	Total	1.736	1.086	2.822

LÍNEA	SERVICIO	OPERADOR	MES	BILLETE SENCILLO	BILLETE ÚNICO	TOTAL
142	Cártama Estación - Plaza Mayor	Autocares Vázquez Olmedo S.L.	Enero	42	7	49
142	Cártama Estación - Plaza Mayor	Autocares Vázquez Olmedo S.L.	Febrero	111	9	120
142	Cártama Estación - Plaza Mayor	Autocares Vázquez Olmedo S.L.	Marzo	81	12	93
142	Cártama Estación - Plaza Mayor	Autocares Vázquez Olmedo S.L.	Abril	95	10	105
142	Cártama Estación - Plaza Mayor	Autocares Vázquez Olmedo S.L.	Mayo	91	13	104
142	Cártama Estación - Plaza Mayor	Autocares Vázquez Olmedo S.L.	Junio	90	11	101
142	Cártama Estación - Plaza Mayor	Autocares Vázquez Olmedo S.L.	Julio	120	26	146
142	Cártama Estación - Plaza Mayor	Autocares Vázquez Olmedo S.L.	Agosto	144	8	152
142	Cártama Estación - Plaza Mayor	Autocares Vázquez Olmedo S.L.	Septiembre	162	25	187
142	Cártama Estación - Plaza Mayor	Autocares Vázquez Olmedo S.L.	Octubre	178	61	239
142	Cártama Estación - Plaza Mayor	Autocares Vázquez Olmedo S.L.	Noviembre	191	42	233
142	Cártama Estación - Plaza Mayor	Autocares Vázquez Olmedo S.L.	Diciembre	132	35	167
142	Cártama Estación - Plaza Mayor	Autocares Vázquez Olmedo S.L.	Total	1.437	259	1.696

LÍNEA	SERVICIO	OPERADOR	MES	BILLETE SENCILLO	BILLETE ÚNICO	TOTAL
143	Alhaurín de la Torre-Teatinos	Autocares Vázquez Olmedo S.L.	Enero	83	408	491
143	Alhaurín de la Torre-Teatinos	Autocares Vázquez Olmedo S.L.	Febrero	99	317	416
143	Alhaurín de la Torre-Teatinos	Autocares Vázquez Olmedo S.L.	Marzo	134	659	793
143	Alhaurín de la Torre-Teatinos	Autocares Vázquez Olmedo S.L.	Abril	60	413	473
143	Alhaurín de la Torre-Teatinos	Autocares Vázquez Olmedo S.L.	Mayo	62	423	485
143	Alhaurín de la Torre-Teatinos	Autocares Vázquez Olmedo S.L.	Junio	39	135	174
143	Alhaurín de la Torre-Teatinos	Autocares Vázquez Olmedo S.L.	Octubre	153	441	594
143	Alhaurín de la Torre-Teatinos	Autocares Vázquez Olmedo S.L.	Noviembre	165	520	685
143	Alhaurín de la Torre-Teatinos	Autocares Vázquez Olmedo S.L.	Diciembre	100	301	401
143	Alhaurín de la Torre-Teatinos	Autocares Vázquez Olmedo S.L.	Total	895	3.617	4.512

LÍNEA	SERVICIO	OPERADOR	MES	BILLETE SENCILLO	BILLETE ÚNICO	TOTAL
144	Cártama-El Sexmo	Herederos de Fco. Olmedo Guitérrez S.A.	Enero	8	34	42
144	Cártama-El Sexmo	Herederos de Fco. Olmedo Guitérrez S.A.	Febrero	13	42	55
144	Cártama-El Sexmo	Herederos de Fco. Olmedo Guitérrez S.A.	Marzo	9	55	64
144	Cártama-El Sexmo	Herederos de Fco. Olmedo Guitérrez S.A.	Abril	20	60	80
144	Cártama-El Sexmo	Herederos de Fco. Olmedo Guitérrez S.A.	Mayo	38	38	76
144	Cártama-El Sexmo	Herederos de Fco. Olmedo Guitérrez S.A.	Junio	32	67	99
144	Cártama-El Sexmo	Herederos de Fco. Olmedo Guitérrez S.A.	Julio	7	39	46
144	Cártama-El Sexmo	Herederos de Fco. Olmedo Guitérrez S.A.	Agosto	9	51	60
144	Cártama-El Sexmo	Herederos de Fco. Olmedo Guitérrez S.A.	Septiembre	17	20	37
144	Cártama-El Sexmo	Herederos de Fco. Olmedo Guitérrez S.A.	Octubre	18	44	62
144	Cártama-El Sexmo	Herederos de Fco. Olmedo Guitérrez S.A.	Noviembre	24	11	35
144	Cártama-El Sexmo	Herederos de Fco. Olmedo Guitérrez S.A.	Diciembre	26	23	49
144	Cártama-El Sexmo	Herederos de Fco. Olmedo Guitérrez S.A.	Total	221	484	705

LÍNEA	SERVICIO	OPERADOR	MES	BILLETE SENCILLO	BILLETE ÚNICO	TOTAL
150	Málaga-Los Nuñez	Herederos de Fco. Olmedo Guitérrez S.A.	Enero	1.701	1.313	3.014
150	Málaga-Los Nuñez	Herederos de Fco. Olmedo Guitérrez S.A.	Febrero	1.706	1.298	3.004
150	Málaga-Los Nuñez	Herederos de Fco. Olmedo Guitérrez S.A.	Marzo	1.771	1.463	3.234
150	Málaga-Los Nuñez	Herederos de Fco. Olmedo Guitérrez S.A.	Abril	1.968	1.341	3.309
150	Málaga-Los Nuñez	Herederos de Fco. Olmedo Guitérrez S.A.	Mayo	1.846	1.527	3.373
150	Málaga-Los Nuñez	Herederos de Fco. Olmedo Guitérrez S.A.	Junio	2.106	1.785	3.891
150	Málaga-Los Nuñez	Herederos de Fco. Olmedo Guitérrez S.A.	Julio	1.981	1.467	3.448
150	Málaga-Los Nuñez	Herederos de Fco. Olmedo Guitérrez S.A.	Agosto	1.938	1.169	3.107
150	Málaga-Los Nuñez	Herederos de Fco. Olmedo Guitérrez S.A.	Septiembre	1.832	1.566	3.398
150	Málaga-Los Nuñez	Herederos de Fco. Olmedo Guitérrez S.A.	Octubre	2.039	1.598	3.637
150	Málaga-Los Nuñez	Herederos de Fco. Olmedo Guitérrez S.A.	Noviembre	1.975	1.646	3.621
150	Málaga-Los Nuñez	Herederos de Fco. Olmedo Guitérrez S.A.	Diciembre	1.617	1.208	2.825
150	Málaga-Los Nuñez	Herederos de Fco. Olmedo Guitérrez S.A.	Total	22.480	17.381	39.861

LÍNEA	SERVICIO	OPERADOR	MES	BILLETE SENCILLO	BILLETE ÚNICO	TOTAL
151	Málaga-Casabermeja-Arroyo Coche	Automóviles Mérida S.L.	Enero	2.113	4.492	6.605
151	Málaga-Casabermeja-Arroyo Coche	Automóviles Mérida S.L.	Febrero	1.952	4.413	6.365
151	Málaga-Casabermeja-Arroyo Coche	Automóviles Mérida S.L.	Marzo	2.078	5.432	7.510
151	Málaga-Casabermeja-Arroyo Coche	Automóviles Mérida S.L.	Abril	2.136	4.946	7.082
151	Málaga-Casabermeja-Arroyo Coche	Automóviles Mérida S.L.	Mayo	2.161	4.901	7.062
151	Málaga-Casabermeja-Arroyo Coche	Automóviles Mérida S.L.	Junio	2.321	5.038	7.359
151	Málaga-Casabermeja-Arroyo Coche	Automóviles Mérida S.L.	Julio	2.073	5.405	7.478
151	Málaga-Casabermeja-Arroyo Coche	Automóviles Mérida S.L.	Agosto	2.158	4.315	6.473
151	Málaga-Casabermeja-Arroyo Coche	Automóviles Mérida S.L.	Septiembre	2.047	5.229	7.276
151	Málaga-Casabermeja-Arroyo Coche	Automóviles Mérida S.L.	Octubre	2.251	5.488	7.739
151	Málaga-Casabermeja-Arroyo Coche	Automóviles Mérida S.L.	Noviembre	1.953	5.000	6.953
151	Málaga-Casabermeja-Arroyo Coche	Automóviles Mérida S.L.	Diciembre	1.909	4.570	6.479
151	Málaga-Casabermeja-Arroyo Coche	Automóviles Mérida S.L.	Total	25.152	59.229	84.381

LÍNEA	SERVICIO	OPERADOR	MES	BILLETE SENCILLO	BILLETE ÚNICO	TOTAL
160	Málaga-Rincón de la Victoria-Cotomar	Corporación Española de Transporte, S.A.	Enero	26.772	40.058	66.830
160	Málaga-Rincón de la Victoria-Cotomar	Corporación Española de Transporte, S.A.	Febrero	24.236	39.029	63.265
160	Málaga-Rincón de la Victoria-Cotomar	Corporación Española de Transporte, S.A.	Marzo	26.938	44.613	71.551
160	Málaga-Rincón de la Victoria-Cotomar	Corporación Española de Transporte, S.A.	Abril	33.644	45.810	79.454
160	Málaga-Rincón de la Victoria-Cotomar	Corporación Española de Transporte, S.A.	Mayo	29.509	44.144	73.653
160	Málaga-Rincón de la Victoria-Cotomar	Corporación Española de Transporte, S.A.	Junio	28.735	43.743	72.478
160	Málaga-Rincón de la Victoria-Cotomar	Corporación Española de Transporte, S.A.	Julio	44.172	49.331	93.503
160	Málaga-Rincón de la Victoria-Cotomar	Corporación Española de Transporte, S.A.	Agosto	48.646	45.791	94.437
160	Málaga-Rincón de la Victoria-Cotomar	Corporación Española de Transporte, S.A.	Septiembre	31.330	44.897	76.227
160	Málaga-Rincón de la Victoria-Cotomar	Corporación Española de Transporte, S.A.	Octubre	26.466	45.501	71.967
160	Málaga-Rincón de la Victoria-Cotomar	Corporación Española de Transporte, S.A.	Noviembre	22.577	40.614	63.191
160	Málaga-Rincón de la Victoria-Cotomar	Corporación Española de Transporte, S.A.	Diciembre	24.442	37.346	61.788
160	Málaga-Rincón de la Victoria-Cotomar	Corporación Española de Transporte, S.A.	Total	367.467	520.877	888.344

LÍNEA	SERVICIO	OPERADOR	MES	BILLETE SENCILLO	BILLETE ÚNICO	TOTAL
161	Málaga - Centro Comercial Rincón – Totalán	Nex Continental Holdings, S.L.U.	Enero	283	723	1.006
161	Málaga - Centro Comercial Rincón – Totalán	Nex Continental Holdings, S.L.U.	Febrero	293	727	1.020
161	Málaga - Centro Comercial Rincón – Totalán	Nex Continental Holdings, S.L.U.	Marzo	305	920	1.225
161	Málaga - Centro Comercial Rincón – Totalán	Nex Continental Holdings, S.L.U.	Abril	256	842	1.098
161	Málaga - Centro Comercial Rincón – Totalán	Nex Continental Holdings, S.L.U.	Mayo	202	604	806
161	Málaga - Centro Comercial Rincón – Totalán	Nex Continental Holdings, S.L.U.	Junio	391	804	1.195
161	Málaga - Centro Comercial Rincón – Totalán	Nex Continental Holdings, S.L.U.	Julio	583	949	1.532
161	Málaga - Centro Comercial Rincón – Totalán	Nex Continental Holdings, S.L.U.	Agosto	496	752	1.248
161	Málaga - Centro Comercial Rincón – Totalán	Nex Continental Holdings, S.L.U.	Septiembre	415	721	1.136
161	Málaga - Centro Comercial Rincón – Totalán	Nex Continental Holdings, S.L.U.	Octubre	261	710	971
161	Málaga - Centro Comercial Rincón – Totalán	Nex Continental Holdings, S.L.U.	Noviembre	283	721	1.004
161	Málaga - Centro Comercial Rincón – Totalán	Nex Continental Holdings, S.L.U.	Diciembre	256	670	926
161	Málaga - Centro Comercial Rincón – Totalán	Nex Continental Holdings, S.L.U.	Total	4.024	9.143	13.167

LÍNEA	SERVICIO	OPERADOR	MES	BILLETE SENCILLO	BILLETE ÚNICO	TOTAL
162	Málaga-Olías	Nex Continental Holdings, S.L.U.	Enero	153	421	574
162	Málaga-Olías	Nex Continental Holdings, S.L.U.	Febrero	114	442	556
162	Málaga-Olías	Nex Continental Holdings, S.L.U.	Marzo	141	481	622
162	Málaga-Olías	Nex Continental Holdings, S.L.U.	Abril	170	447	617
162	Málaga-Olías	Nex Continental Holdings, S.L.U.	Mayo	122	325	447
162	Málaga-Olías	Nex Continental Holdings, S.L.U.	Junio	144	482	626
162	Málaga-Olías	Nex Continental Holdings, S.L.U.	Julio	188	614	802
162	Málaga-Olías	Nex Continental Holdings, S.L.U.	Agosto	200	500	700
162	Málaga-Olías	Nex Continental Holdings, S.L.U.	Septiembre	127	561	688
162	Málaga-Olías	Nex Continental Holdings, S.L.U.	Octubre	142	521	663
162	Málaga-Olías	Nex Continental Holdings, S.L.U.	Noviembre	132	496	628
162	Málaga-Olías	Nex Continental Holdings, S.L.U.	Diciembre	159	471	630
162	Málaga-Olías	Nex Continental Holdings, S.L.U.	Total	1.792	5.761	7.553

LÍNEA	SERVICIO	OPERADOR	MES	BILLETE SENCILLO	BILLETE ÚNICO	TOTAL
163	Málaga-Los Rubios	Corporación Española de Transporte, S.A.	Enero	3.519	6.480	9.999
163	Málaga-Los Rubios	Corporación Española de Transporte, S.A.	Febrero	3.612	6.790	10.402
163	Málaga-Los Rubios	Corporación Española de Transporte, S.A.	Marzo	4.007	7.855	11.862
163	Málaga-Los Rubios	Corporación Española de Transporte, S.A.	Abril	4.888	7.768	12.656
163	Málaga-Los Rubios	Corporación Española de Transporte, S.A.	Mayo	3.716	7.171	10.887
163	Málaga-Los Rubios	Corporación Española de Transporte, S.A.	Junio	4.363	8.161	12.524
163	Málaga-Los Rubios	Corporación Española de Transporte, S.A.	Julio	6.173	8.515	14.688
163	Málaga-Los Rubios	Corporación Española de Transporte, S.A.	Agosto	6.068	7.272	13.340
163	Málaga-Los Rubios	Corporación Española de Transporte, S.A.	Septiembre	4.953	8.176	13.129
163	Málaga-Los Rubios	Corporación Española de Transporte, S.A.	Octubre	4.106	8.104	12.210
163	Málaga-Los Rubios	Corporación Española de Transporte, S.A.	Noviembre	3.520	7.713	11.233
163	Málaga-Los Rubios	Corporación Española de Transporte, S.A.	Diciembre	3.528	6.754	10.282
163	Málaga-Los Rubios	Corporación Española de Transporte, S.A.	Total	52.453	90.759	143.212

LÍNEA	SERVICIO	OPERADOR	MES	BILLETE SENCILLO	BILLETE ÚNICO	TOTAL
220	Fuengirola-Marbella	Corporación Española de Transporte, S.A.	Enero	30.408	6.598	37.006
220	Fuengirola-Marbella	Corporación Española de Transporte, S.A.	Febrero	30.437	6.517	36.954
220	Fuengirola-Marbella	Corporación Española de Transporte, S.A.	Marzo	37.495	7.081	44.576
220	Fuengirola-Marbella	Corporación Española de Transporte, S.A.	Abril	42.715	7.998	50.713
220	Fuengirola-Marbella	Corporación Española de Transporte, S.A.	Mayo	44.776	8.208	52.984
220	Fuengirola-Marbella	Corporación Española de Transporte, S.A.	Junio	44.751	9.602	54.353
220	Fuengirola-Marbella	Corporación Española de Transporte, S.A.	Julio	62.563	11.104	73.667
220	Fuengirola-Marbella	Corporación Española de Transporte, S.A.	Agosto	61.948	10.257	72.205
220	Fuengirola-Marbella	Corporación Española de Transporte, S.A.	Septiembre	54.541	10.329	64.870
220	Fuengirola-Marbella	Corporación Española de Transporte, S.A.	Octubre	49.412	10.397	59.809
220	Fuengirola-Marbella	Corporación Española de Transporte, S.A.	Noviembre	34.376	8.795	43.171
220	Fuengirola-Marbella	Corporación Española de Transporte, S.A.	Diciembre	25.468	7.192	32.660
220	Fuengirola-Marbella	Corporación Española de Transporte, S.A.	Total	518.890	104.078	622.968

LÍNEA	SERVICIO	OPERADOR	MES	BILLETE SENCILLO	BILLETE ÚNICO	TOTAL
221	Fuengirola-Cóin	Corporación Española de Transporte, S.A.	Enero	2.289	816	3.105
221	Fuengirola-Cóin	Corporación Española de Transporte, S.A.	Febrero	2.229	833	3.062
221	Fuengirola-Cóin	Corporación Española de Transporte, S.A.	Marzo	2.946	951	3.897
221	Fuengirola-Cóin	Corporación Española de Transporte, S.A.	Abril	3.102	822	3.924
221	Fuengirola-Cóin	Corporación Española de Transporte, S.A.	Mayo	3.620	751	4.371
221	Fuengirola-Cóin	Corporación Española de Transporte, S.A.	Junio	4.020	1.058	5.078
221	Fuengirola-Cóin	Corporación Española de Transporte, S.A.	Julio	5.350	1.100	6.450
221	Fuengirola-Cóin	Corporación Española de Transporte, S.A.	Agosto	5.917	1.203	7.120
221	Fuengirola-Cóin	Corporación Española de Transporte, S.A.	Septiembre	4.224	931	5.155
221	Fuengirola-Cóin	Corporación Española de Transporte, S.A.	Octubre	3.879	1.118	4.997
221	Fuengirola-Cóin	Corporación Española de Transporte, S.A.	Noviembre	2.416	1.133	3.549
221	Fuengirola-Cóin	Corporación Española de Transporte, S.A.	Diciembre	1.923	897	2.820
221	Fuengirola-Cóin	Corporación Española de Transporte, S.A.	Total	41.915	11.613	53.528

LÍNEA	SERVICIO	OPERADOR	MES	BILLETE SENCILLO	BILLETE ÚNICO	TOTAL
230	Málaga-Coin (por Alhaurín de la Torre y Alhaurín el Grande)	Corporación Española de Transporte, S.A.	Enero	4.178	3.787	7.965
230	Málaga-Coin (por Alhaurín de la Torre y Alhaurín el Grande)	Corporación Española de Transporte, S.A.	Febrero	3.782	3.679	7.461
230	Málaga-Coin (por Alhaurín de la Torre y Alhaurín el Grande)	Corporación Española de Transporte, S.A.	Marzo	4.129	4.487	8.616
230	Málaga-Coin (por Alhaurín de la Torre y Alhaurín el Grande)	Corporación Española de Transporte, S.A.	Abril	4.422	4.093	8.515
230	Málaga-Coin (por Alhaurín de la Torre y Alhaurín el Grande)	Corporación Española de Transporte, S.A.	Mayo	4.493	4.049	8.542
230	Málaga-Coin (por Alhaurín de la Torre y Alhaurín el Grande)	Corporación Española de Transporte, S.A.	Junio	4.339	4.027	8.366
230	Málaga-Coin (por Alhaurín de la Torre y Alhaurín el Grande)	Corporación Española de Transporte, S.A.	Julio	4.993	3.711	8.704
230	Málaga-Coin (por Alhaurín de la Torre y Alhaurín el Grande)	Corporación Española de Transporte, S.A.	Agosto	4.609	3.318	7.927
230	Málaga-Coin (por Alhaurín de la Torre y Alhaurín el Grande)	Corporación Española de Transporte, S.A.	Septiembre	4.217	4.086	8.303
230	Málaga-Coin (por Alhaurín de la Torre y Alhaurín el Grande)	Corporación Española de Transporte, S.A.	Octubre	4.172	5.370	9.542
230	Málaga-Coin (por Alhaurín de la Torre y Alhaurín el Grande)	Corporación Española de Transporte, S.A.	Noviembre	4.030	4.719	8.749
230	Málaga-Coin (por Alhaurín de la Torre y Alhaurín el Grande)	Corporación Española de Transporte, S.A.	Diciembre	4.127	3.972	8.099
230	Málaga-Coin (por Alhaurín de la Torre y Alhaurín el Grande)	Corporación Española de Transporte, S.A.	Total	51.491	49.298	100.789

LÍNEA	SERVICIO	OPERADOR	MES	BILLETE SENCILLO	BILLETE ÚNICO	TOTAL
231	Málaga-Pizarra-Álora	Los Amarillos, S.A.	Enero	4.622	3.387	8.009
231	Málaga-Pizarra-Álora	Los Amarillos, S.A.	Febrero	5.095	3.751	8.846
231	Málaga-Pizarra-Álora	Los Amarillos, S.A.	Marzo	5.394	4.211	9.605
231	Málaga-Pizarra-Álora	Los Amarillos, S.A.	Abril	5.194	3.896	9.090
231	Málaga-Pizarra-Álora	Los Amarillos, S.A.	Mayo	5.121	4.036	9.157
231	Málaga-Pizarra-Álora	Los Amarillos, S.A.	Junio	5.594	3.414	9.008
231	Málaga-Pizarra-Álora	Los Amarillos, S.A.	Julio	5.505	3.156	8.661
231	Málaga-Pizarra-Álora	Los Amarillos, S.A.	Agosto	3.635	2.029	5.664
231	Málaga-Pizarra-Álora	Los Amarillos, S.A.	Septiembre	4.883	3.348	8.231
231	Málaga-Pizarra-Álora	Los Amarillos, S.A.	Octubre	5.071	4.248	9.319
231	Málaga-Pizarra-Álora	Los Amarillos, S.A.	Noviembre	4.380	3.918	8.298
231	Málaga-Pizarra-Álora	Los Amarillos, S.A.	Diciembre	4.215	3.117	7.332
231	Málaga-Pizarra-Álora	Los Amarillos, S.A.	Total	58.709	42.511	101.220

LÍNEA	SERVICIO	OPERADOR	MES	BILLETE SENCILLO	BILLETE ÚNICO	TOTAL
232	Coin-Málaga (por Cártama y Alhaurín el Grande)	Corporación Española de Transporte, S.A.	Enero	78	170	248
232	Coin-Málaga (por Cártama y Alhaurín el Grande)	Corporación Española de Transporte, S.A.	Febrero	76	217	293
232	Coin-Málaga (por Cártama y Alhaurín el Grande)	Corporación Española de Transporte, S.A.	Marzo	104	276	380
232	Coin-Málaga (por Cártama y Alhaurín el Grande)	Corporación Española de Transporte, S.A.	Abril	71	185	256
232	Coin-Málaga (por Cártama y Alhaurín el Grande)	Corporación Española de Transporte, S.A.	Mayo	78	144	222
232	Coin-Málaga (por Cártama y Alhaurín el Grande)	Corporación Española de Transporte, S.A.	Junio	85	109	194
232	Coin-Málaga (por Cártama y Alhaurín el Grande)	Corporación Española de Transporte, S.A.	Julio	81	99	180
232	Coin-Málaga (por Cártama y Alhaurín el Grande)	Corporación Española de Transporte, S.A.	Agosto	69	55	124
232	Coin-Málaga (por Cártama y Alhaurín el Grande)	Corporación Española de Transporte, S.A.	Septiembre	83	135	218
232	Coin-Málaga (por Cártama y Alhaurín el Grande)	Corporación Española de Transporte, S.A.	Octubre	132	253	385
232	Coin-Málaga (por Cártama y Alhaurín el Grande)	Corporación Española de Transporte, S.A.	Noviembre	107	221	328
232	Coin-Málaga (por Cártama y Alhaurín el Grande)	Corporación Española de Transporte, S.A.	Diciembre	85	132	217
232	Coin-Málaga (por Cártama y Alhaurín el Grande)	Corporación Española de Transporte, S.A.	Total	1.049	1.996	3.045

LÍNEA	SERVICIO	OPERADOR	MES	BILLETE SENCILLO	BILLETE ÚNICO	TOTAL
250	Málaga-Almogía-Pastelero	Autocares Sierra de las Nieves S.L.	Enero	2.049	2.344	4.393
250	Málaga-Almogía-Pastelero	Autocares Sierra de las Nieves S.L.	Febrero	1.574	2.535	4.109
250	Málaga-Almogía-Pastelero	Autocares Sierra de las Nieves S.L.	Marzo	2.104	2.763	4.867
250	Málaga-Almogía-Pastelero	Autocares Sierra de las Nieves S.L.	Abril	2.157	2.346	4.503
250	Málaga-Almogía-Pastelero	Autocares Sierra de las Nieves S.L.	Mayo	2.061	2.789	4.850
250	Málaga-Almogía-Pastelero	Autocares Sierra de las Nieves S.L.	Junio	2.093	2.351	4.444
250	Málaga-Almogía-Pastelero	Autocares Sierra de las Nieves S.L.	Julio	1.738	2.349	4.087
250	Málaga-Almogía-Pastelero	Autocares Sierra de las Nieves S.L.	Agosto	1.716	1.923	3.639
250	Málaga-Almogía-Pastelero	Autocares Sierra de las Nieves S.L.	Septiembre	1.903	2.791	4.694
250	Málaga-Almogía-Pastelero	Autocares Sierra de las Nieves S.L.	Octubre	1.771	3.344	5.115
250	Málaga-Almogía-Pastelero	Autocares Sierra de las Nieves S.L.	Noviembre	1.707	3.102	4.809
250	Málaga-Almogía-Pastelero	Autocares Sierra de las Nieves S.L.	Diciembre	1.620	2.577	4.197
250	Málaga-Almogía-Pastelero	Autocares Sierra de las Nieves S.L.	Total	22.493	31.214	53.707

LÍNEA	SERVICIO	OPERADOR	MES	BILLETE SENCILLO	BILLETE ÚNICO	TOTAL
251	Málaga-Colmenar	Automóviles Casado, S.A.	Enero	2.388	2.800	5.188
251	Málaga-Colmenar	Automóviles Casado, S.A.	Febrero	2.281	2.761	5.042
251	Málaga-Colmenar	Automóviles Casado, S.A.	Marzo	2.591	3.757	6.348
251	Málaga-Colmenar	Automóviles Casado, S.A.	Abril	2.217	3.327	5.544
251	Málaga-Colmenar	Automóviles Casado, S.A.	Mayo	2.452	3.509	5.961
251	Málaga-Colmenar	Automóviles Casado, S.A.	Junio	2.643	2.992	5.635
251	Málaga-Colmenar	Automóviles Casado, S.A.	Julio	2.399	3.155	5.554
251	Málaga-Colmenar	Automóviles Casado, S.A.	Agosto	1.950	2.054	4.004
251	Málaga-Colmenar	Automóviles Casado, S.A.	Septiembre	2.353	3.378	5.731
251	Málaga-Colmenar	Automóviles Casado, S.A.	Octubre	2.180	4.135	6.315
251	Málaga-Colmenar	Automóviles Casado, S.A.	Noviembre	2.044	3.815	5.859
251	Málaga-Colmenar	Automóviles Casado, S.A.	Diciembre	2.057	3.586	5.643
251	Málaga-Colmenar	Automóviles Casado, S.A.	Total	27.555	39.269	66.824

LÍNEA	SERVICIO	OPERADOR	MES	BILLETE SENCILLO	BILLETE ÚNICO	TOTAL
260	Málaga-Vélez Málaga (por Torre de Benagalbón)	Nex Continental Holdings, S.L.U.	Enero	6.420	8.803	15.223
260	Málaga-Vélez Málaga (por Torre de Benagalbón)	Nex Continental Holdings, S.L.U.	Febrero	6.410	9.352	15.762
260	Málaga-Vélez Málaga (por Torre de Benagalbón)	Nex Continental Holdings, S.L.U.	Marzo	6.992	10.959	17.951
260	Málaga-Vélez Málaga (por Torre de Benagalbón)	Nex Continental Holdings, S.L.U.	Abril	8.346	10.379	18.725
260	Málaga-Vélez Málaga (por Torre de Benagalbón)	Nex Continental Holdings, S.L.U.	Mayo	6.103	8.006	14.109
260	Málaga-Vélez Málaga (por Torre de Benagalbón)	Nex Continental Holdings, S.L.U.	Junio	9.083	9.905	18.988
260	Málaga-Vélez Málaga (por Torre de Benagalbón)	Nex Continental Holdings, S.L.U.	Julio	14.180	14.127	28.307
260	Málaga-Vélez Málaga (por Torre de Benagalbón)	Nex Continental Holdings, S.L.U.	Agosto	15.608	13.353	28.961
260	Málaga-Vélez Málaga (por Torre de Benagalbón)	Nex Continental Holdings, S.L.U.	Septiembre	10.499	13.012	23.511
260	Málaga-Vélez Málaga (por Torre de Benagalbón)	Nex Continental Holdings, S.L.U.	Octubre	8.548	13.042	21.590
260	Málaga-Vélez Málaga (por Torre de Benagalbón)	Nex Continental Holdings, S.L.U.	Noviembre	8.258	12.280	20.538
260	Málaga-Vélez Málaga (por Torre de Benagalbón)	Nex Continental Holdings, S.L.U.	Diciembre	8.431	10.846	19.277
260	Málaga-Vélez Málaga (por Torre de Benagalbón)	Nex Continental Holdings, S.L.U.	Total	108.878	134.064	242.942

LÍNEA	SERVICIO	OPERADOR	MES	BILLETE SENCILLO	BILLETE ÚNICO	TOTAL
261	Málaga-Benagalbón-Moclinejo	Autocares Valle Niza, S.L.	Enero	226	481	707
261	Málaga-Benagalbón-Moclinejo	Autocares Valle Niza, S.L.	Febrero	254	560	814
261	Málaga-Benagalbón-Moclinejo	Autocares Valle Niza, S.L.	Marzo	218	577	795
261	Málaga-Benagalbón-Moclinejo	Autocares Valle Niza, S.L.	Abril	384	679	1.063
261	Málaga-Benagalbón-Moclinejo	Autocares Valle Niza, S.L.	Mayo	360	767	1.127
261	Málaga-Benagalbón-Moclinejo	Autocares Valle Niza, S.L.	Junio	423	896	1.319
261	Málaga-Benagalbón-Moclinejo	Autocares Valle Niza, S.L.	Julio	216	307	523
261	Málaga-Benagalbón-Moclinejo	Autocares Valle Niza, S.L.	Agosto	453	628	1.081
261	Málaga-Benagalbón-Moclinejo	Autocares Valle Niza, S.L.	Septiembre	421	830	1.251
261	Málaga-Benagalbón-Moclinejo	Autocares Valle Niza, S.L.	Octubre	337	943	1.280
261	Málaga-Benagalbón-Moclinejo	Autocares Valle Niza, S.L.	Noviembre	334	950	1.284
261	Málaga-Benagalbón-Moclinejo	Autocares Valle Niza, S.L.	Diciembre	344	760	1.104
261	Málaga-Benagalbón-Moclinejo	Autocares Valle Niza, S.L.	Total	3.970	8.378	12.348

LÍNEA	SERVICIO	OPERADOR	MES	BILLETE SENCILLO	BILLETE ÚNICO	TOTAL
262	Málaga-Benagalbón-Almáchar	Autocares Valle Niza, S.L.	Enero	231	492	723
262	Málaga-Benagalbón-Almáchar	Autocares Valle Niza, S.L.	Febrero	233	417	650
262	Málaga-Benagalbón-Almáchar	Autocares Valle Niza, S.L.	Marzo	226	545	771
262	Málaga-Benagalbón-Almáchar	Autocares Valle Niza, S.L.	Abril	279	448	727
262	Málaga-Benagalbón-Almáchar	Autocares Valle Niza, S.L.	Mayo	231	436	667
262	Málaga-Benagalbón-Almáchar	Autocares Valle Niza, S.L.	Junio	277	419	696
262	Málaga-Benagalbón-Almáchar	Autocares Valle Niza, S.L.	Julio	281	493	774
262	Málaga-Benagalbón-Almáchar	Autocares Valle Niza, S.L.	Agosto	284	419	703
262	Málaga-Benagalbón-Almáchar	Autocares Valle Niza, S.L.	Septiembre	256	509	765
262	Málaga-Benagalbón-Almáchar	Autocares Valle Niza, S.L.	Octubre	293	597	890
262	Málaga-Benagalbón-Almáchar	Autocares Valle Niza, S.L.	Noviembre	255	544	799
262	Málaga-Benagalbón-Almáchar	Autocares Valle Niza, S.L.	Diciembre	242	476	718
262	Málaga-Benagalbón-Almáchar	Autocares Valle Niza, S.L.	Total	3.088	5.795	8.883

LÍNEA	SERVICIO	OPERADOR	MES	BILLETE SENCILLO	BILLETE ÚNICO	TOTAL
320	Málaga-Marbella	Corporación Española de Transporte, S.A.	Enero	920	212	1.132
320	Málaga-Marbella	Corporación Española de Transporte, S.A.	Febrero	837	225	1.062
320	Málaga-Marbella	Corporación Española de Transporte, S.A.	Marzo	918	337	1.255
320	Málaga-Marbella	Corporación Española de Transporte, S.A.	Abril	1.174	286	1.460
320	Málaga-Marbella	Corporación Española de Transporte, S.A.	Mayo	1.301	317	1.618
320	Málaga-Marbella	Corporación Española de Transporte, S.A.	Junio	990	325	1.315
320	Málaga-Marbella	Corporación Española de Transporte, S.A.	Julio	1.733	446	2.179
320	Málaga-Marbella	Corporación Española de Transporte, S.A.	Agosto	2.220	517	2.737
320	Málaga-Marbella	Corporación Española de Transporte, S.A.	Septiembre	1.364	384	1.748
320	Málaga-Marbella	Corporación Española de Transporte, S.A.	Octubre	1.392	332	1.724
320	Málaga-Marbella	Corporación Española de Transporte, S.A.	Noviembre	1.203	248	1.451
320	Málaga-Marbella	Corporación Española de Transporte, S.A.	Diciembre	656	222	878
320	Málaga-Marbella	Corporación Española de Transporte, S.A.	Total	14.708	3.851	18.559

LÍNEA	SERVICIO	OPERADOR	MES	BILLETE SENCILLO	BILLETE ÚNICO	TOTAL
330	Málaga-Zalea-El Burgo	Autocares Sierra de las Nieves S.L.	Enero	23	5	28
330	Málaga-Zalea-El Burgo	Autocares Sierra de las Nieves S.L.	Febrero	23	2	25
330	Málaga-Zalea-El Burgo	Autocares Sierra de las Nieves S.L.	Marzo	10	5	15
330	Málaga-Zalea-El Burgo	Autocares Sierra de las Nieves S.L.	Abril	8	2	10
330	Málaga-Zalea-El Burgo	Autocares Sierra de las Nieves S.L.	Mayo	9	10	19
330	Málaga-Zalea-El Burgo	Autocares Sierra de las Nieves S.L.	Junio	7	23	30
330	Málaga-Zalea-El Burgo	Autocares Sierra de las Nieves S.L.	Julio	7	25	32
330	Málaga-Zalea-El Burgo	Autocares Sierra de las Nieves S.L.	Agosto	6	15	21
330	Málaga-Zalea-El Burgo	Autocares Sierra de las Nieves S.L.	Septiembre	8	4	12
330	Málaga-Zalea-El Burgo	Autocares Sierra de las Nieves S.L.	Octubre	5	4	9
330	Málaga-Zalea-El Burgo	Autocares Sierra de las Nieves S.L.	Noviembre	15	2	17
330	Málaga-Zalea-El Burgo	Autocares Sierra de las Nieves S.L.	Diciembre	7	4	11
330	Málaga-Zalea-El Burgo	Autocares Sierra de las Nieves S.L.	Total	128	101	229

LÍNEA	SERVICIO	OPERADOR	MES	BILLETE SENCILLO	BILLETE ÚNICO	TOTAL
331	Málaga-Zalea-Ronda	Autocares Sierra de las Nieves S.L.	Enero	40	42	82
331	Málaga-Zalea-Ronda	Autocares Sierra de las Nieves S.L.	Febrero	39	40	79
331	Málaga-Zalea-Ronda	Autocares Sierra de las Nieves S.L.	Marzo	42	43	85
331	Málaga-Zalea-Ronda	Autocares Sierra de las Nieves S.L.	Abril	29	29	58
331	Málaga-Zalea-Ronda	Autocares Sierra de las Nieves S.L.	Mayo	33	35	68
331	Málaga-Zalea-Ronda	Autocares Sierra de las Nieves S.L.	Junio	60	29	89
331	Málaga-Zalea-Ronda	Autocares Sierra de las Nieves S.L.	Julio	83	19	102
331	Málaga-Zalea-Ronda	Autocares Sierra de las Nieves S.L.	Agosto	21	10	31
331	Málaga-Zalea-Ronda	Autocares Sierra de las Nieves S.L.	Septiembre	29	11	40
331	Málaga-Zalea-Ronda	Autocares Sierra de las Nieves S.L.	Octubre	16	21	37
331	Málaga-Zalea-Ronda	Autocares Sierra de las Nieves S.L.	Noviembre	16	22	38
331	Málaga-Zalea-Ronda	Autocares Sierra de las Nieves S.L.	Diciembre	26	10	36
331	Málaga-Zalea-Ronda	Autocares Sierra de las Nieves S.L.	Total	434	311	745

LÍNEA	SERVICIO	OPERADOR	MES	BILLETE SENCILLO	BILLETE ÚNICO	TOTAL
332	Málaga-Zalea-Algodonales	Autocares Sierra de las Nieves S.L.	Enero	41	6	47
332	Málaga-Zalea-Algodonales	Autocares Sierra de las Nieves S.L.	Febrero	39	9	48
332	Málaga-Zalea-Algodonales	Autocares Sierra de las Nieves S.L.	Marzo	42	3	45
332	Málaga-Zalea-Algodonales	Autocares Sierra de las Nieves S.L.	Abril	44	1	45
332	Málaga-Zalea-Algodonales	Autocares Sierra de las Nieves S.L.	Mayo	26	0	26
332	Málaga-Zalea-Algodonales	Autocares Sierra de las Nieves S.L.	Junio	34	1	35
332	Málaga-Zalea-Algodonales	Autocares Sierra de las Nieves S.L.	Julio	38	5	43
332	Málaga-Zalea-Algodonales	Autocares Sierra de las Nieves S.L.	Agosto	26	1	27
332	Málaga-Zalea-Algodonales	Autocares Sierra de las Nieves S.L.	Septiembre	35	7	42
332	Málaga-Zalea-Algodonales	Autocares Sierra de las Nieves S.L.	Octubre	22	15	37
332	Málaga-Zalea-Algodonales	Autocares Sierra de las Nieves S.L.	Noviembre	10	8	18
332	Málaga-Zalea-Algodonales	Autocares Sierra de las Nieves S.L.	Diciembre	18	10	28
332	Málaga-Zalea-Algodonales	Autocares Sierra de las Nieves S.L.	Total	375	66	441

LÍNEA	SERVICIO	OPERADOR	MES	BILLETE SENCILLO	BILLETE ÚNICO	TOTAL
340	Álora-Bermejo-El Chorro	Autovares Rivero, S.A.	Enero	469	232	701
340	Álora-Bermejo-El Chorro	Autovares Rivero, S.A.	Febrero	770	561	1.331
340	Álora-Bermejo-El Chorro	Autovares Rivero, S.A.	Marzo	871	634	1.505
340	Álora-Bermejo-El Chorro	Autovares Rivero, S.A.	Abril	443	382	825
340	Álora-Bermejo-El Chorro	Autovares Rivero, S.A.	Mayo	757	708	1.465
340	Álora-Bermejo-El Chorro	Autovares Rivero, S.A.	Junio	884	785	1.669
340	Álora-Bermejo-El Chorro	Autovares Rivero, S.A.	Julio	916	567	1.483
340	Álora-Bermejo-El Chorro	Autovares Rivero, S.A.	Agosto	428	306	734
340	Álora-Bermejo-El Chorro	Autovares Rivero, S.A.	Septiembre	878	682	1.560
340	Álora-Bermejo-El Chorro	Autovares Rivero, S.A.	Octubre	414	460	874
340	Álora-Bermejo-El Chorro	Autovares Rivero, S.A.	Noviembre	710	702	1.412
340	Álora-Bermejo-El Chorro	Autovares Rivero, S.A.	Diciembre	620	530	1.150
340	Álora-Bermejo-El Chorro	Autovares Rivero, S.A.	Total	8.160	6.549	14.709

LÍNEA	SERVICIO	OPERADOR	MES	BILLETE SENCILLO	BILLETE ÚNICO	TOTAL
341	Álora-Vado del Álamo	Autovares Rivero, S.A.	Enero	1.055	564	1.619
341	Álora-Vado del Álamo	Autovares Rivero, S.A.	Febrero	921	582	1.503
341	Álora-Vado del Álamo	Autovares Rivero, S.A.	Marzo	1.030	612	1.642
341	Álora-Vado del Álamo	Autovares Rivero, S.A.	Abril	910	535	1.445
341	Álora-Vado del Álamo	Autovares Rivero, S.A.	Mayo	934	604	1.538
341	Álora-Vado del Álamo	Autovares Rivero, S.A.	Junio	905	528	1.433
341	Álora-Vado del Álamo	Autovares Rivero, S.A.	Julio	1.298	715	2.013
341	Álora-Vado del Álamo	Autovares Rivero, S.A.	Agosto	998	544	1.542
341	Álora-Vado del Álamo	Autovares Rivero, S.A.	Septiembre	1.116	749	1.865
341	Álora-Vado del Álamo	Autovares Rivero, S.A.	Octubre	947	628	1.575
341	Álora-Vado del Álamo	Autovares Rivero, S.A.	Noviembre	909	582	1.491
341	Álora-Vado del Álamo	Autovares Rivero, S.A.	Diciembre	882	605	1.487
341	Álora-Vado del Álamo	Autovares Rivero, S.A.	Total	11.905	7.248	19.153

LÍNEA	SERVICIO	OPERADOR	MES	BILLETE SENCILLO	BILLETE ÚNICO	TOTAL
342	Álora-Estación Álora	Autovares Rivero, S.A.	Enero	500	141	641
342	Álora-Estación Álora	Autovares Rivero, S.A.	Febrero	832	263	1.095
342	Álora-Estación Álora	Autovares Rivero, S.A.	Marzo	915	344	1.259
342	Álora-Estación Álora	Autovares Rivero, S.A.	Abril	687	254	941
342	Álora-Estación Álora	Autovares Rivero, S.A.	Mayo	830	275	1.105
342	Álora-Estación Álora	Autovares Rivero, S.A.	Junio	830	307	1.137
342	Álora-Estación Álora	Autovares Rivero, S.A.	Julio	1.037	247	1.284
342	Álora-Estación Álora	Autovares Rivero, S.A.	Agosto	425	137	562
342	Álora-Estación Álora	Autovares Rivero, S.A.	Septiembre	968	290	1.258
342	Álora-Estación Álora	Autovares Rivero, S.A.	Octubre	1.149	462	1.611
342	Álora-Estación Álora	Autovares Rivero, S.A.	Noviembre	961	395	1.356
342	Álora-Estación Álora	Autovares Rivero, S.A.	Diciembre	651	195	846
342	Álora-Estación Álora	Autovares Rivero, S.A.	Total	9.785	3.310	13.095

LÍNEA	SERVICIO	OPERADOR	MES	BILLETE SENCILLO	BILLETE ÚNICO	TOTAL
360	Málaga-Olías-Comares	Nex Continental Holdings, S.L.U.	Enero	102	505	607
360	Málaga-Olías-Comares	Nex Continental Holdings, S.L.U.	Febrero	87	484	571
360	Málaga-Olías-Comares	Nex Continental Holdings, S.L.U.	Marzo	107	566	673
360	Málaga-Olías-Comares	Nex Continental Holdings, S.L.U.	Abril	97	494	591
360	Málaga-Olías-Comares	Nex Continental Holdings, S.L.U.	Mayo	101	383	484
360	Málaga-Olías-Comares	Nex Continental Holdings, S.L.U.	Junio	101	416	517
360	Málaga-Olías-Comares	Nex Continental Holdings, S.L.U.	Julio	118	430	548
360	Málaga-Olías-Comares	Nex Continental Holdings, S.L.U.	Agosto	100	364	464
360	Málaga-Olías-Comares	Nex Continental Holdings, S.L.U.	Septiembre	89	493	582
360	Málaga-Olías-Comares	Nex Continental Holdings, S.L.U.	Octubre	128	526	654
360	Málaga-Olías-Comares	Nex Continental Holdings, S.L.U.	Noviembre	107	500	607
360	Málaga-Olías-Comares	Nex Continental Holdings, S.L.U.	Diciembre	102	411	513
360	Málaga-Olías-Comares	Nex Continental Holdings, S.L.U.	Total	1.239	5.572	6.811

LÍNEA	SERVICIO	OPERADOR	MES	BILLETE SENCILLO	BILLETE ÚNICO	TOTAL
361	Moclinejo-La Cala del Moral	Herederos de Francisco Olmedo Gutiérrez, S.A.	Enero	33	61	94
361	Moclinejo-La Cala del Moral	Herederos de Francisco Olmedo Gutiérrez, S.A.	Febrero	33	57	90
361	Moclinejo-La Cala del Moral	Herederos de Francisco Olmedo Gutiérrez, S.A.	Marzo	37	60	97
361	Moclinejo-La Cala del Moral	Herederos de Francisco Olmedo Gutiérrez, S.A.	Abril	13	43	56
361	Moclinejo-La Cala del Moral	Herederos de Francisco Olmedo Gutiérrez, S.A.	Mayo	10	35	45
361	Moclinejo-La Cala del Moral	Herederos de Francisco Olmedo Gutiérrez, S.A.	Junio	23	49	72
361	Moclinejo-La Cala del Moral	Herederos de Francisco Olmedo Gutiérrez, S.A.	Julio	24	58	82
361	Moclinejo-La Cala del Moral	Herederos de Francisco Olmedo Gutiérrez, S.A.	Agosto	23	42	65
361	Moclinejo-La Cala del Moral	Herederos de Francisco Olmedo Gutiérrez, S.A.	Septiembre	12	31	43
361	Moclinejo-La Cala del Moral	Herederos de Francisco Olmedo Gutiérrez, S.A.	Octubre	19	42	61
361	Moclinejo-La Cala del Moral	Herederos de Francisco Olmedo Gutiérrez, S.A.	Noviembre	15	37	52
361	Moclinejo-La Cala del Moral	Herederos de Francisco Olmedo Gutiérrez, S.A.	Diciembre	6	36	42
361	Moclinejo-La Cala del Moral	Herederos de Francisco Olmedo Gutiérrez, S.A.	Total	248	551	799

LÍNEA	SERVICIO	OPERADOR	MES	BILLETE SENCILLO	BILLETE ÚNICO	TOTAL
362	Málaga-Nerja (por Torre de Benagalbón)	Nex Continental Holdings, S.L.U.	Enero	171	141	312
362	Málaga-Nerja (por Torre de Benagalbón)	Nex Continental Holdings, S.L.U.	Febrero	119	121	240
362	Málaga-Nerja (por Torre de Benagalbón)	Nex Continental Holdings, S.L.U.	Marzo	168	143	311
362	Málaga-Nerja (por Torre de Benagalbón)	Nex Continental Holdings, S.L.U.	Abril	235	223	458
362	Málaga-Nerja (por Torre de Benagalbón)	Nex Continental Holdings, S.L.U.	Mayo	153	134	287
362	Málaga-Nerja (por Torre de Benagalbón)	Nex Continental Holdings, S.L.U.	Junio	139	132	271
362	Málaga-Nerja (por Torre de Benagalbón)	Nex Continental Holdings, S.L.U.	Julio	138	87	225
362	Málaga-Nerja (por Torre de Benagalbón)	Nex Continental Holdings, S.L.U.	Agosto	284	130	414
362	Málaga-Nerja (por Torre de Benagalbón)	Nex Continental Holdings, S.L.U.	Septiembre	80	66	146
362	Málaga-Nerja (por Torre de Benagalbón)	Nex Continental Holdings, S.L.U.	Octubre	197	189	386
362	Málaga-Nerja (por Torre de Benagalbón)	Nex Continental Holdings, S.L.U.	Noviembre	169	187	356
362	Málaga-Nerja (por Torre de Benagalbón)	Nex Continental Holdings, S.L.U.	Diciembre	279	160	439
362	Málaga-Nerja (por Torre de Benagalbón)	Nex Continental Holdings, S.L.U.	Total	2.132	1.713	3.845

LÍNEA	SERVICIO	OPERADOR	MES	BILLETE SENCILLO	BILLETE ÚNICO	TOTAL
363	Málaga-Torrox (por Torre de Benagalbón)	Nex Continental Holdings, S.L.U.	Enero	407	541	948
363	Málaga-Torrox (por Torre de Benagalbón)	Nex Continental Holdings, S.L.U.	Febrero	378	511	889
363	Málaga-Torrox (por Torre de Benagalbón)	Nex Continental Holdings, S.L.U.	Marzo	413	638	1.051
363	Málaga-Torrox (por Torre de Benagalbón)	Nex Continental Holdings, S.L.U.	Abril	459	669	1.128
363	Málaga-Torrox (por Torre de Benagalbón)	Nex Continental Holdings, S.L.U.	Mayo	325	441	766
363	Málaga-Torrox (por Torre de Benagalbón)	Nex Continental Holdings, S.L.U.	Junio	488	600	1.088
363	Málaga-Torrox (por Torre de Benagalbón)	Nex Continental Holdings, S.L.U.	Julio	685	821	1.506
363	Málaga-Torrox (por Torre de Benagalbón)	Nex Continental Holdings, S.L.U.	Agosto	298	335	633
363	Málaga-Torrox (por Torre de Benagalbón)	Nex Continental Holdings, S.L.U.	Septiembre	154	223	377
363	Málaga-Torrox (por Torre de Benagalbón)	Nex Continental Holdings, S.L.U.	Octubre	75	90	165
363	Málaga-Torrox (por Torre de Benagalbón)	Nex Continental Holdings, S.L.U.	Noviembre	52	80	132
363	Málaga-Torrox (por Torre de Benagalbón)	Nex Continental Holdings, S.L.U.	Diciembre	44	105	149
363	Málaga-Torrox (por Torre de Benagalbón)	Nex Continental Holdings, S.L.U.	Total	3.778	5.054	8.832

LÍNEA	SERVICIO	OPERADOR	MES	BILLETE SENCILLO	BILLETE ÚNICO	TOTAL
364	Málaga-Periana (por Torre de Benagalbón)	Nex Continental Holdings, S.L.U.	Enero	44	44	88
364	Málaga-Periana (por Torre de Benagalbón)	Nex Continental Holdings, S.L.U.	Febrero	73	30	103
364	Málaga-Periana (por Torre de Benagalbón)	Nex Continental Holdings, S.L.U.	Marzo	62	63	125
364	Málaga-Periana (por Torre de Benagalbón)	Nex Continental Holdings, S.L.U.	Abril	87	84	171
364	Málaga-Periana (por Torre de Benagalbón)	Nex Continental Holdings, S.L.U.	Mayo	66	52	118
364	Málaga-Periana (por Torre de Benagalbón)	Nex Continental Holdings, S.L.U.	Junio	105	71	176
364	Málaga-Periana (por Torre de Benagalbón)	Nex Continental Holdings, S.L.U.	Julio	108	62	170
364	Málaga-Periana (por Torre de Benagalbón)	Nex Continental Holdings, S.L.U.	Agosto	162	91	253
364	Málaga-Periana (por Torre de Benagalbón)	Nex Continental Holdings, S.L.U.	Septiembre	89	63	152
364	Málaga-Periana (por Torre de Benagalbón)	Nex Continental Holdings, S.L.U.	Octubre	87	87	174
364	Málaga-Periana (por Torre de Benagalbón)	Nex Continental Holdings, S.L.U.	Noviembre	82	75	157
364	Málaga-Periana (por Torre de Benagalbón)	Nex Continental Holdings, S.L.U.	Diciembre	75	57	132
364	Málaga-Periana (por Torre de Benagalbón)	Nex Continental Holdings, S.L.U.	Total	1.040	779	1.819

LÍNEA	SERVICIO	OPERADOR	MES	BILLETE SENCILLO	BILLETE ÚNICO	TOTAL
365	Málaga-Riogordo (por Torre de Benagalbón)	Nex Continental Holdings, S.L.U.	Enero	30	35	65
365	Málaga-Riogordo (por Torre de Benagalbón)	Nex Continental Holdings, S.L.U.	Febrero	19	22	41
365	Málaga-Riogordo (por Torre de Benagalbón)	Nex Continental Holdings, S.L.U.	Marzo	48	36	84
365	Málaga-Riogordo (por Torre de Benagalbón)	Nex Continental Holdings, S.L.U.	Abril	45	32	77
365	Málaga-Riogordo (por Torre de Benagalbón)	Nex Continental Holdings, S.L.U.	Mayo	18	17	35
365	Málaga-Riogordo (por Torre de Benagalbón)	Nex Continental Holdings, S.L.U.	Junio	43	32	75
365	Málaga-Riogordo (por Torre de Benagalbón)	Nex Continental Holdings, S.L.U.	Julio	55	34	89
365	Málaga-Riogordo (por Torre de Benagalbón)	Nex Continental Holdings, S.L.U.	Agosto	56	37	93
365	Málaga-Riogordo (por Torre de Benagalbón)	Nex Continental Holdings, S.L.U.	Septiembre	39	49	88
365	Málaga-Riogordo (por Torre de Benagalbón)	Nex Continental Holdings, S.L.U.	Octubre	39	34	73
365	Málaga-Riogordo (por Torre de Benagalbón)	Nex Continental Holdings, S.L.U.	Noviembre	51	48	99
365	Málaga-Riogordo (por Torre de Benagalbón)	Nex Continental Holdings, S.L.U.	Diciembre	26	25	51
365	Málaga-Riogordo (por Torre de Benagalbón)	Nex Continental Holdings, S.L.U.	Total	469	401	870

LÍNEA	SERVICIO	OPERADOR	MES	BILLETE SENCILLO	BILLETE ÚNICO	TOTAL
404	Feria de Málaga-Santa Rosalía-Campanillas	Herederos de Fco. Olmedo Guitérrez S.A.	Agosto	12.469	1.599	14.068
404	Feria de Málaga-Santa Rosalía-Campanillas	Herederos de Fco. Olmedo Guitérrez S.A.	Total	12.469	1.599	14.068

LÍNEA	SERVICIO	OPERADOR	MES	BILLETE SENCILLO	BILLETE ÚNICO	TOTAL
406	Feria de Málaga-Barriada El Sexmo	Herederos de Fco. Olmedo Guitérrez S.A.	Agosto	92	26	118
406	Feria de Málaga-Barriada El Sexmo	Herederos de Fco. Olmedo Guitérrez S.A.	Total	92	26	118

LÍNEA	SERVICIO	OPERADOR	MES	BILLETE SENCILLO	BILLETE ÚNICO	TOTAL
410	Feria de Málaga-Cártama	Autocares Vázquez Olmedo S.L.	Agosto	1.520	1.570	3.090
410	Feria de Málaga-Cártama	Autocares Vázquez Olmedo S.L.	Total	1.520	1.570	3.090

LÍNEA	SERVICIO	OPERADOR	MES	BILLETE SENCILLO	BILLETE ÚNICO	TOTAL
421	Feria de Málaga-Benalmádena Costa	Corporación Española de Transporte, S.A.	Agosto	0	263	263
421	Feria de Málaga-Benalmádena Costa	Corporación Española de Transporte, S.A.	Total	0	263	263

LÍNEA	SERVICIO	OPERADOR	MES	BILLETE SENCILLO	BILLETE ÚNICO	TOTAL
424	Feria de Málaga-Alhaurín de la Torre-Pinos de Alhaurín	Corporación Española de Transporte, S.A.	Agosto	0	842	842
424	Feria de Málaga-Alhaurín de la Torre-Pinos de Alhaurín	Corporación Española de Transporte, S.A.	Total	0	842	842

LÍNEA	SERVICIO	OPERADOR	MES	BILLETE SENCILLO	BILLETE ÚNICO	TOTAL
428	Feria de Málaga-Rincón de la Victoria (directo)	Corporación Española de Transporte, S.A.	Agosto	0	4.146	4.146
428	Feria de Málaga-Rincón de la Victoria (directo)	Corporación Española de Transporte, S.A.	Total	0	4.146	4.146

LÍNEA	SERVICIO	OPERADOR	MES	BILLETE SENCILLO	BILLETE ÚNICO	TOTAL
450	Feria de Málaga-Casabermeja	Automóviles Mérida S.L.	Agosto	287	442	729
450	Feria de Málaga-Casabermeja	Automóviles Mérida S.L.	Total	287	442	729

LÍNEA	SERVICIO	OPERADOR	MES	BILLETE SENCILLO	BILLETE ÚNICO	TOTAL
520	Mijas Pueblo-La Cala Mijas	Corporación Española de Transporte, S.A.	Junio	16	12	28
520	Mijas Pueblo-La Cala Mijas	Corporación Española de Transporte, S.A.	Julio	151	65	216
520	Mijas Pueblo-La Cala Mijas	Corporación Española de Transporte, S.A.	Agosto	149	76	225
520	Mijas Pueblo-La Cala Mijas	Corporación Española de Transporte, S.A.	Septiembre	14	3	17
520	Mijas Pueblo-La Cala Mijas	Corporación Española de Transporte, S.A.	Total	330	156	486

LÍNEA	SERVICIO	OPERADOR	MES	BILLETE SENCILLO	BILLETE ÚNICO	TOTAL
540	Álora-Pizarra-Plaza Mayor-Playamar	Los Amarillos, S.A.	Junio	43	15	58
540	Álora-Pizarra-Plaza Mayor-Playamar	Los Amarillos, S.A.	Julio	433	103	536
540	Álora-Pizarra-Plaza Mayor-Playamar	Los Amarillos, S.A.	Agosto	247	64	311
540	Álora-Pizarra-Plaza Mayor-Playamar	Los Amarillos, S.A.	Septiembre	40	1	41
540	Álora-Pizarra-Plaza Mayor-Playamar	Los Amarillos, S.A.	Total	763	183	946

LÍNEA	SERVICIO	OPERADOR	MES	BILLETE SENCILLO	BILLETE ÚNICO	TOTAL
550	Casabermeja-El Palo	Automóviles Mérida S.L.	Junio	166	464	630
550	Casabermeja-El Palo	Automóviles Mérida S.L.	Julio	399	1.895	2.294
550	Casabermeja-El Palo	Automóviles Mérida S.L.	Agosto	255	1.086	1.341
550	Casabermeja-El Palo	Automóviles Mérida S.L.	Septiembre	31	285	316
550	Casabermeja-El Palo	Automóviles Mérida S.L.	Total	851	3.730	4.581

LÍNEA	SERVICIO	OPERADOR	MES	BILLETE SENCILLO	BILLETE ÚNICO	TOTAL
551	Almogía-Plaza Mayor-Playamar	Autocares Sierra de las Nieves S.L.	Junio	74	9	83
551	Almogía-Plaza Mayor-Playamar	Autocares Sierra de las Nieves S.L.	Julio	323	110	433
551	Almogía-Plaza Mayor-Playamar	Autocares Sierra de las Nieves S.L.	Agosto	244	134	378
551	Almogía-Plaza Mayor-Playamar	Autocares Sierra de las Nieves S.L.	Septiembre	8	16	24
551	Almogía-Plaza Mayor-Playamar	Autocares Sierra de las Nieves S.L.	Total	649	269	918

LÍNEA	SERVICIO	OPERADOR	MES	BILLETE SENCILLO	BILLETE ÚNICO	TOTAL
552	Colmenar-El Palo	Automóviles Casado, S.A.	Junio	86	0	86
552	Colmenar-El Palo	Automóviles Casado, S.A.	Julio	192	610	802
552	Colmenar-El Palo	Automóviles Casado, S.A.	Agosto	74	219	293
552	Colmenar-El Palo	Automóviles Casado, S.A.	Septiembre	29	34	63
552	Colmenar-El Palo	Automóviles Casado, S.A.	Total	381	863	1.244

LÍNEA	SERVICIO	OPERADOR	MES	BILLETE SENCILLO	BILLETE ÚNICO	TOTAL
553	Casabermeja-Málaga (Nocturno)	Automóviles Mérida S.L.	Junio	19	6	25
553	Casabermeja-Málaga (Nocturno)	Automóviles Mérida S.L.	Julio	55	32	87
553	Casabermeja-Málaga (Nocturno)	Automóviles Mérida S.L.	Agosto	37	29	66
553	Casabermeja-Málaga (Nocturno)	Automóviles Mérida S.L.	Septiembre	18	19	37
553	Casabermeja-Málaga (Nocturno)	Automóviles Mérida S.L.	Total	129	86	215

LÍNEA	SERVICIO	OPERADOR	MES	BILLETE SENCILLO	BILLETE ÚNICO	TOTAL
620	Mijas Pueblo-Benalmádena Costa (Nocturno)	Corporación Española de Transporte, S.A.	Junio	68	19	87
620	Mijas Pueblo-Benalmádena Costa (Nocturno)	Corporación Española de Transporte, S.A.	Julio	263	42	305
620	Mijas Pueblo-Benalmádena Costa (Nocturno)	Corporación Española de Transporte, S.A.	Agosto	399	60	459
620	Mijas Pueblo-Benalmádena Costa (Nocturno)	Corporación Española de Transporte, S.A.	Septiembre	94	19	113
620	Mijas Pueblo-Benalmádena Costa (Nocturno)	Corporación Española de Transporte, S.A.	Total	824	140	964

LÍNEA	SERVICIO	OPERADOR	MES	BILLETE SENCILLO	BILLETE ÚNICO	TOTAL
630	Alhaurín El Grande – Cártama - Málaga	Corporación Española de Transporte, S.A.	Abril	46	11	57
630	Alhaurín El Grande – Cártama - Málaga	Corporación Española de Transporte, S.A.	Total	46	11	57

LÍNEA	SERVICIO	OPERADOR	MES	BILLETE SENCILLO	BILLETE ÚNICO	TOTAL
650	Casabermeja-Málaga (Servicio Especial Semana Santa)	Automóviles Mérida S.L.	Abril	85	209	294
650	Casabermeja-Málaga (Servicio Especial Semana Santa)	Automóviles Mérida S.L.	Total	85	209	294

TOTAL				5.674.574	3.628.902	9.303.476
--------------	--	--	--	------------------	------------------	------------------



ANEXO 2. Formulario correspondiente al Programa de Seguimiento de la Calidad



Voluntario n° 1 : INFORME CORRESPONDIENTE AL PERIODO DEL ____ AL ____ DE 2009
 Rellene con una X los cuadros coloreados que correspondan a su apreciación. Si tiene sugerencias, escribalas en la última fila. Muchas gracias por su colaboración.

Línea _____ (rellenar línea)		7-8	8-9	9-10	10-11	11-12	12-13	13-14	14-15	15-16	16-17	17-18	18-19	19-20	20-21	21-22	22-23	23-24	24-7	Si observa alguna anomalía que se presente siempre en un horario concreto, por favor especifíquelo.
Periodos horarios usados con más frecuencia																				
Número medio de viajeros	Menos de 10 personas																	Más de 50 personas		
Puntualidad media en la salida	El retraso es inferior a los 5 minutos																			Si el autobús no pasa, por favor, indique el día y la hora
Puntualidad en la llegada (indicar número de veces a la semana)	Suele llegar al destino con un retraso de entre 5 y 15 minutos																			
Nº medio de personas de pie	Menos de 10																			
¿Diría que la conducción es la adecuada?	Siempre																			
¿El vehículo va limpio?	Siempre																			
Las canceladoras han fallado	Nunca																			
Sugiera algunas mejoras																				

