



Consejería de Fomento,
Articulación del Territorio y Vivienda
Consorcio de Transporte Metropolitano
del Área de Málaga

memoria 2021

Memoria ejecutiva de 2021



Junta de Andalucía

Consejería de Fomento, Infraestructuras
y Ordenación del Territorio

CONSORCIO DE TRANSPORTE METROPOLITANO
DEL ÁREA DE MÁLAGA



Junta de Andalucía



Evolución de la demanda de viajeros

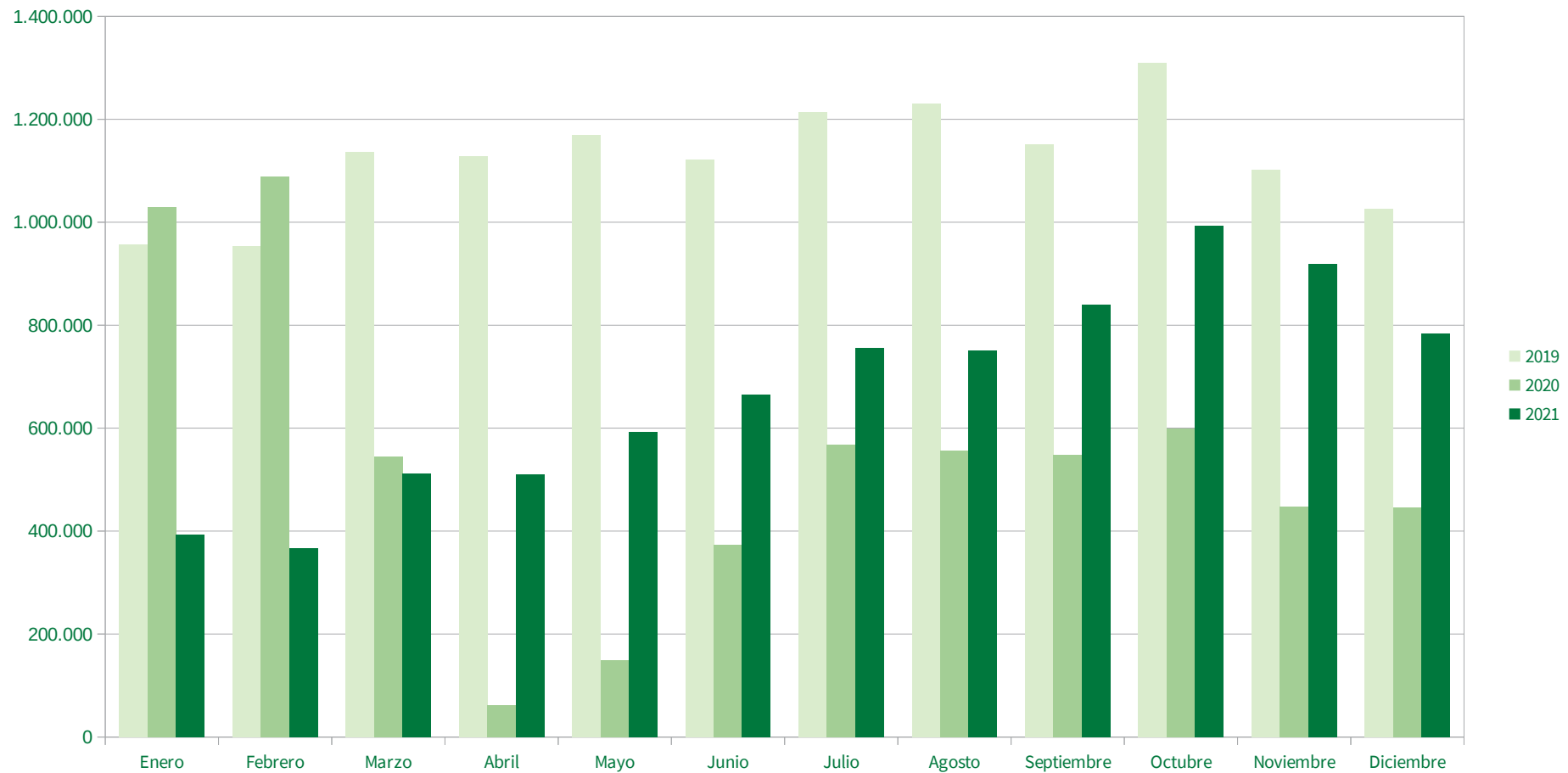



Evolución del nivel de uso de la tarjeta de transportes

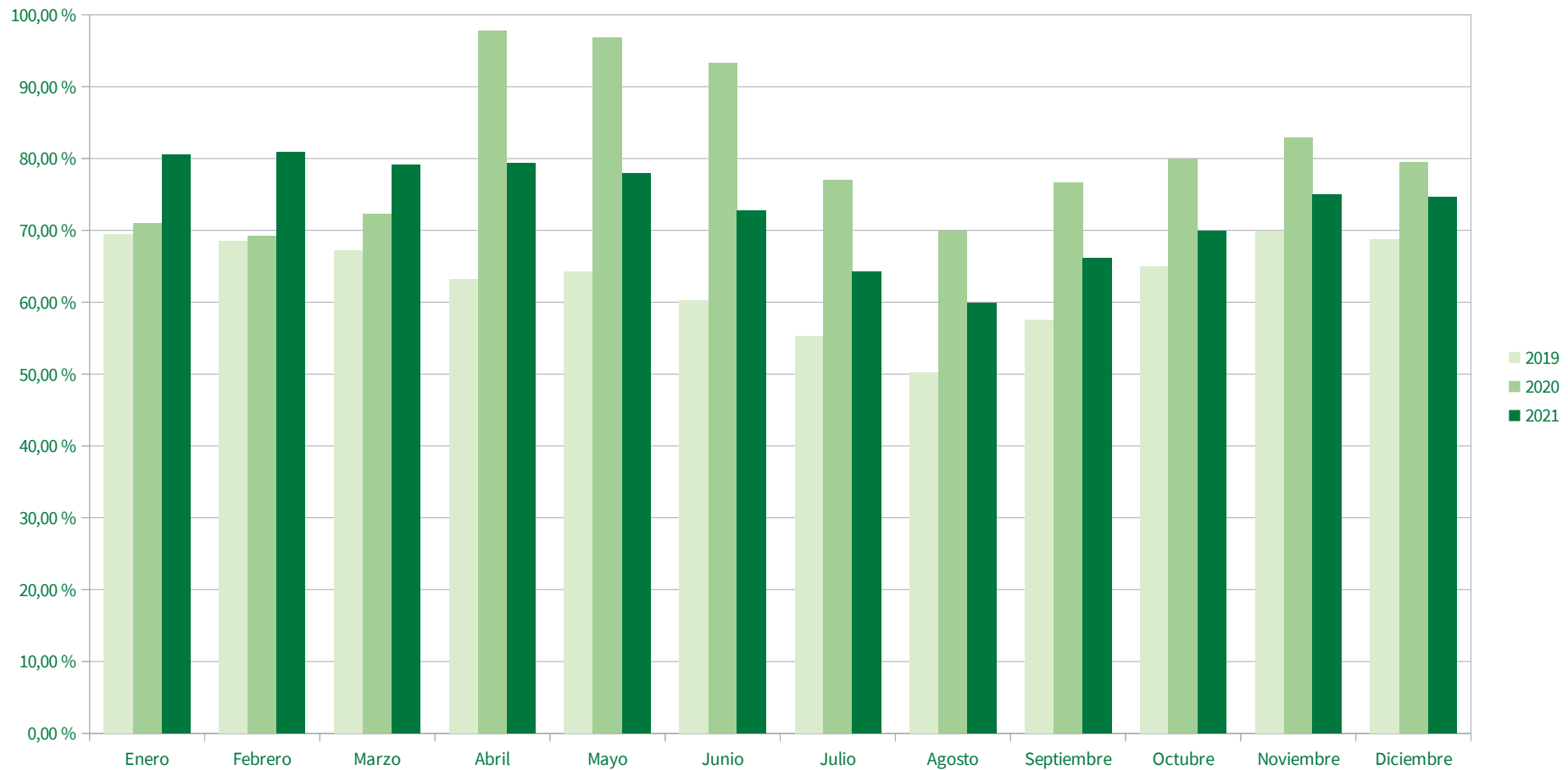



Recuperación de la **demanda** de transporte tras la pandemia

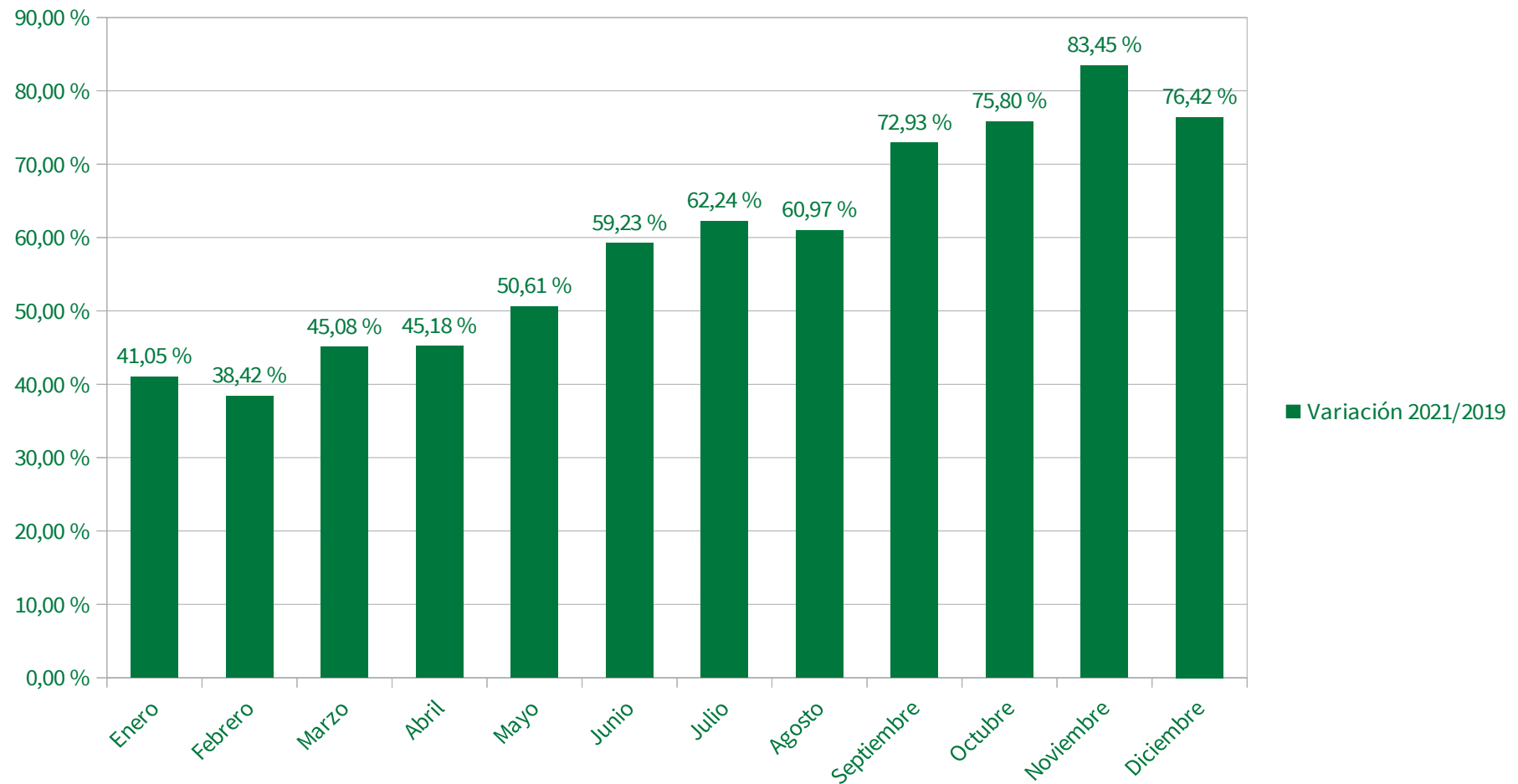



Datos abiertos de la demanda de viajeros

- **Disponibles en www.ctmam.es**
 - Demanda de viajeros por ruta
 - Demanda de viajes por mes y día
 - Demanda de viajes por día de la semana
 - Demanda de viajes por hora y minuto de cancelación
 - Demanda de viajes según número de etapas
 - Demanda de viajes en MálagaBici por origen y destino
 - Datos desde 2010 hasta 2022.





Recuperación de la oferta concesional tras la pandemia

- **Desde el 20 de septiembre:**
 - M-112 Málaga-Mijas.
 - M-113 Málaga-Las Lagunas-Fuengirola (directo).
 - M-121 Torremolinos-Benalmádena-Mijas.
 - M-126 Benalmádena-Torremolinos.
- **Desde el 11 de octubre:**
 - M-152 Málaga-Los Gámez.
 - M-132 Málaga-Alhaurín el Grande.
 - M-133 Pinos de Alhaurín-Alhaurín de la Torre-Málaga.
 - M-230 Málaga-Coín (por Alhaurín de la Torre y Alhaurín el Grande).
- **Desde el 17 de noviembre:**
 - M-123 Churriana-Torremolinos-Benalmádena Costa.
 - M-124 Carola-Torremolinos.
 - M-125 Torremolinos-Patronato.



Ampliación de oferta de transporte público

- **M-131 Málaga-Cártama:**
 - Servicio directo:
 - Siete expediciones sencillas más de lunes a viernes laborables.
 - Once expediciones sencillas adicionales sábados, domingos y festivos.
 - Da servicio al Hospital Clínico y al Campus de Teatinos.
 - Reducción del tiempo de viaje en 20 minutos.
 - Fecha de inicio: 17 de septiembre.
 - Servicio nocturno, desde el 3 de diciembre. Tarifas convencionales. Convenio y Contrato-Programa.
- **M-160 Málaga-Rincón de la Victoria:** dos expediciones adicionales sábados, domingos y festivos desde el 13 de noviembre.
- **M-250 Málaga-Almogía:**
 - Refuerzo en la expedición de las 7:15, sentido Almogía-Málaga. Coste compartido con Ayto. de Almogía.
- **M-251 Málaga-Colmenar:**
 - Refuerzo en la expedición de las 7:15 Colmenar-Málaga y en la expedición de las 15:00 Málaga-Colmenar, a partir del 25 de octubre.



Plan de Transporte Metropolitano del Área de Málaga

Situación de los trabajos (actualización)

- **26 de julio:** Sale a información pública el Plan de Transporte Metropolitano del área de Málaga.
- **8 de octubre:** finalización del periodo de presentación de alegaciones recibidas:
 - Ayuntamiento de Alhaurín de la Torre
 - Ayuntamiento de Cártama
 - Ayuntamiento de Málaga
 - Dirección General de Servicios Sociales
 - Dirección General de Personas con Discapacidad e Inclusión
 - Oficina Andaluza de Cambio Climático
 - Consejería de Hacienda y Financiación Europea
 - Dirección General de Calidad Ambiental y Cambio Climático
 - Secretaría de Medio Ambiente, Agua y Cambio Climático
 - Dirección General de Infraestructuras del Agua





Plan de Transporte Metropolitano del Área de Málaga

Situación de los trabajos (actualización)

- **8 de octubre:** finalización del periodo de presentación de alegaciones recibidas (continuación):
 - Dirección General de Análisis, Planificación y Políticas Económicas
 - Consejería de Cultura y Patrimonio Histórico
 - Dirección General de Salud pública y Ordenación Farmacéutica
 - Consejería de Transformación Económica, Industria, Empresas y Universidad
 - Consejería de Turismo, Regeneración, Justicia y Administración local
 - **23 de diciembre:** finalización de la versión final del Plan.
 - **Segunda quincena de enero:** Comisión de expertos.





Otras actuaciones

- Estudio de mejora de la **movilidad en transporte de los hospitales** Clínico (Málaga), Valle del Guadalhorce (Cártama), Marítimo (Torremolinos) y CARE (Benalmádena) (reunión con Director).
- **Acondicionamiento de la señalización en la Estación Muelle Heredia**
- **Campañas publicitarias:**
 - Televisiva de reactivación del uso del transporte público del CTMAM.
 - En redes sociales y radio, por la ruta M-131 Málaga-Cártama (nuevo itinerario y servicio nocturno).
 - En redes sociales de la Procesión Magna.
 - En redes sociales, para fomentar el uso del transporte público para hacer las compras de Navidad en Málaga.

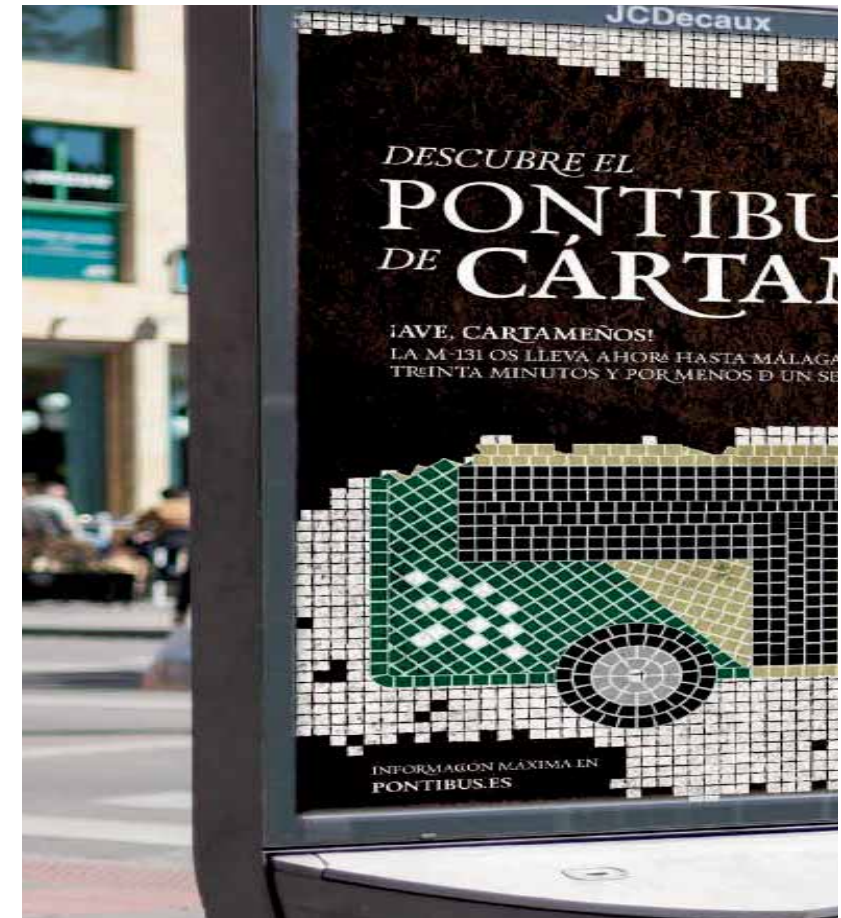



Otras actuaciones

- **Presencia en las redes sociales:**

- Facebook: 3.120.
- Twitter: 1.754.

- **Proyectos en curso:**

- **Licitación del Contrato de Servicio** para el Mantenimiento Preventivo y Correctivo de **Marquesinas, Postes de parada y Banderas zonales.**
- Licitación del Contrato de Suministro e Instalación de Marquesinas-Refugios en el Ámbito del CTMAM.
- Sistema de pago por identificación. **Pago con móvil.** Experiencia piloto. En **colaboración con la DGM.**
- Mejora de oferta al Hospital Valle del Guadalhorce desde Málaga y Alhaurín el Grande.
- Integración del transporte urbano de Alhaurín el Grande en el marco tarifario del CTMAM.
- **Proyectos Comunes:**
 - Puesta en funcionamiento de **máquinas canceladoras** adquiridas por el CTMAM.
 - **Nueva tarjeta de transportes** de los Consorcios de Transporte de Andalucía.



Acuerdo de bonificación tarifaria de la tarjeta joven de transporte

- Aprueba la creación de la Tarjeta Joven de Transportes personalizada para **menores de 30 años residentes en Andalucía** sobre la que se aplicaría una bonificación del 25% en recarga (lo que se traduce en un **20% de descuento adicional**).
- Fecha de inicio: 1 de enero de 2022.



Presupuesto para el ejercicio 2022

ESTADO DE GASTOS

CAPITULO	DENOMINACION DEL GASTO	EUROS (€)
I	Gastos de Personal	670.089,00 €
II	Gastos de bienes corrientes y de servicios	842.367,00 €
IV	Transferencias en bienes corrientes	11.003.983,00 €
VI	Inversiones reales	232.288,00 €
TOTAL GASTOS		12.748.727,00 €

ESTADO DE INGRESOS

CAPITULO	DENOMINACION DEL INGRESO	EUROS (€)
III	Otros ingresos	8.185.621,00 €
IV	Transferencias corrientes	4.330.818,00 €
VII	Transferencias de Capital	232.288,00 €
TOTAL INGRESOS		12.748.727,00 €



Convenio de adhesión al Acuerdo Marco de Homologación de Servicios Postales

- Suscrito entre la Consejería de Hacienda y Financiación Europea y el CTMAM.
- Informado favorablemente por parte de la Asesoría Jurídica de la Consejería competente en materia de Hacienda.
- Adherida al modelo de contratación centralizada de bienes y servicios de uso corriente.
- Solicitud de adhesión del CTMAM, tramitada el 18 de noviembre de 2021.
- Sin coste económico, articula la adhesión al modelo de contratación centralizada de bienes y servicios de uso corriente.



Junta de Andalucía

Consejería de Fomento, Infraestructuras
y Ordenación del Territorio

CONSORCIO DE TRANSPORTE METROPOLITANO
DEL ÁREA DE MÁLAGA



Junta de Andalucía



Consejería de Fomento,
Articulación del Territorio y Vivienda
Consortio de Transporte Metropolitano
del Área de Málaga