

Memoria ejecutiva de 2025



**Consejería de Fomento,
Articulación del Territorio y Vivienda**

Consortio de Transporte Metropolitano
del Área de Málaga



Junta de Andalucía

Evolución de la demanda de viajeros del Consorcio

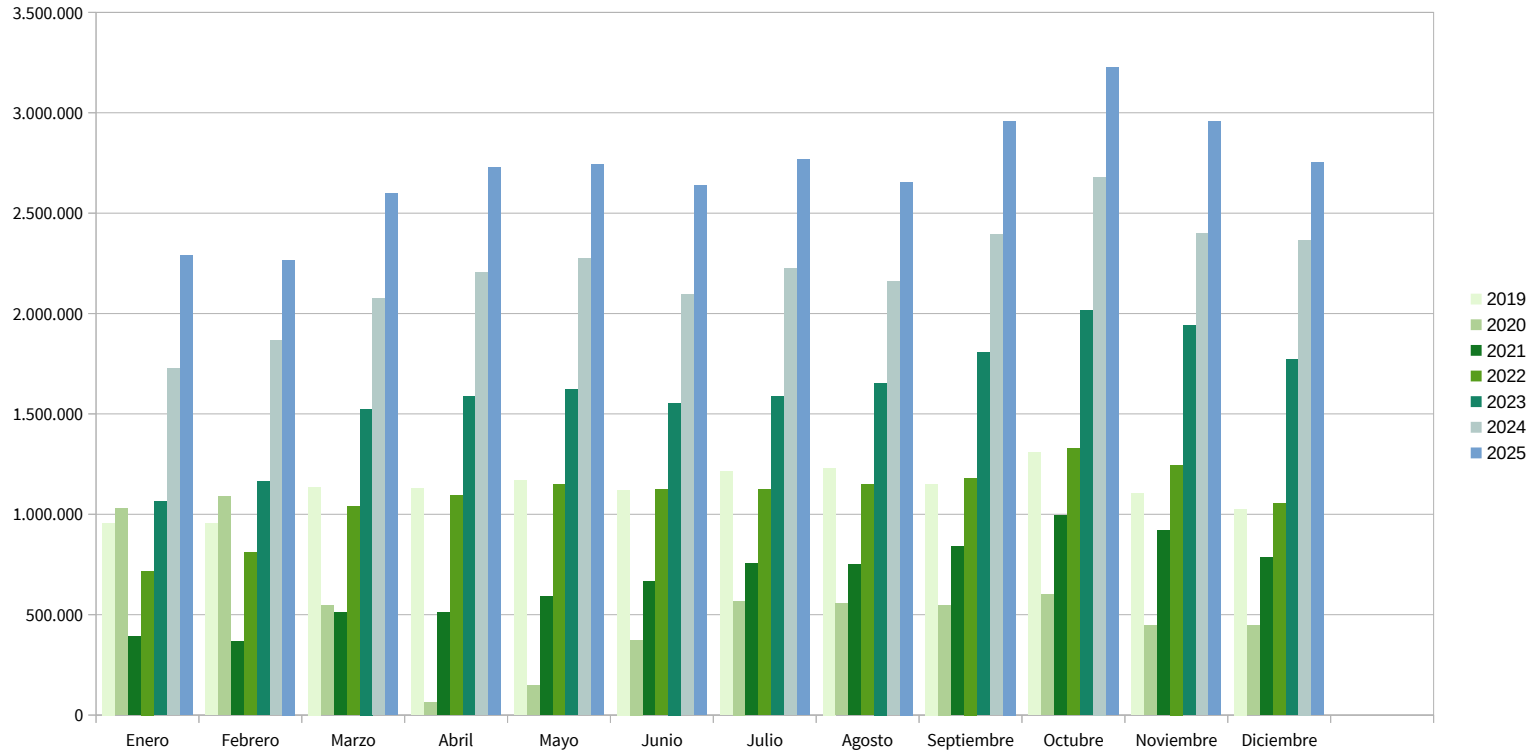

32.578.457 viajeros (récord histórico)

Evolución del nivel de uso de la tarjeta de transportes

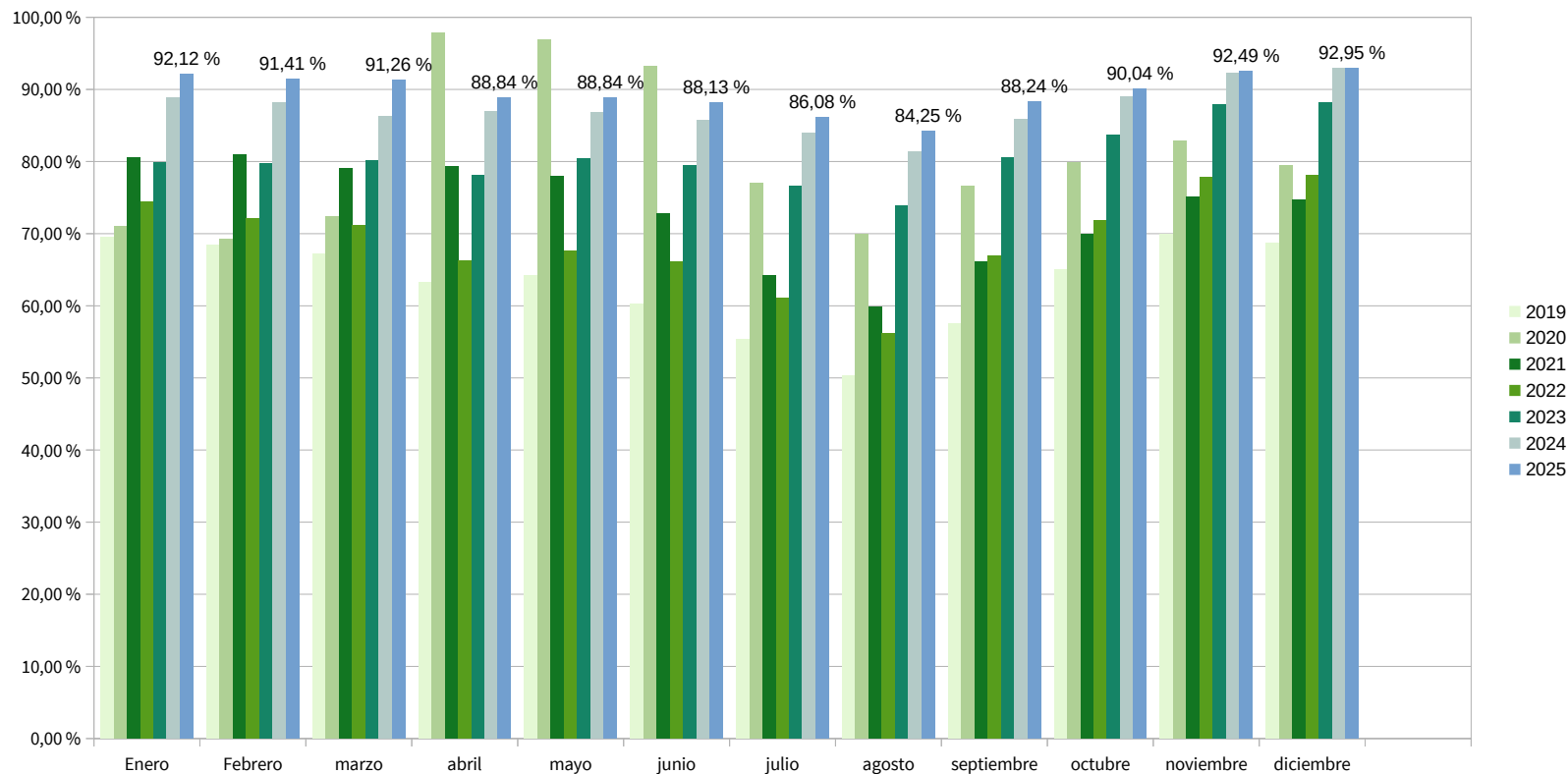



Otras actuaciones

- **Parada a la demanda** en la parada **Urbanización Alcaide** en sentido **Casabermeja y Málaga**.
- **Cinco autobuses adicionales** para **reforzar la oferta** de las líneas con mayor afluencia de viajeros tras la inauguración del **alumbrado navideño**.
- **Dos vehículos adicionales** para reforzar la oferta entre **Casabermeja y Málaga**.
- **Nueva expedición** y ajustes de horarios en las rutas **M-151 y M-171**.
- **Servicios directos M-255 Málaga-Antequera y M-351 Málaga-Casabermeja** (7 de enero).
- Servicio de **refuerzo** en la ruta **Antequera-La Joya-Los Nogales** por infraestructura interrumpida.
- Servicios especiales de **Semana Santa** y **refuerzos de rutas** (M-110, M-131, M-133, M-160, M-650 y M-651).
- **Oferta de verano** anticipada de la ruta M-110 (1 de mayo).
- Nuevas paradas en **Cártama Pueblo** en la ruta **M-167** y en **Riogordo** en las rutas **M-251 y M-552**.
- Colaboración en la Campaña “**Quiero mover el mundo**” (ATUC) para atraer el talento femenino al sector del transporte público.



Otras actuaciones

- Dos nuevas paradas en **Riogordo** ("**Rotonda los Caracoles**" y "**Rotonda Polígono el Campillo**").
- Ampliación de la oferta de la ruta M-168 Málaga-**Rincón de la Victoria** con motivo de la **Noche de San Juan**.
- Bonificaciones para **menores de 30 años (50%)** y **gratuidad para menores de 15 años** desde el 1 de julio de 2025.
- Incremento de expediciones en las **rutas nocturnas** entre **Rincón de la Victoria** y Málaga del 11 de julio al 7 de septiembre.
- Nueva ubicación de la parada en el **Aeropuerto de Málaga** para la Línea M-135 **Alhaurín de la Torre** – Málaga (1 de agosto de 2025).
- **Recargas gratuitas** de tarjetas de transporte para menores de 15 años con el **Bono Infantil en Metro de Málaga** (1 de agosto de 2025).



Otras actuaciones

- **Servicios especiales durante la Feria de Málaga:** 93.830 plazas de autobús adicionales:
 - M-410 Feria de Málaga-*Cártama*
 - M-421 Feria de Málaga-*Torremolinos-Benalmádena Costa*
 - M-424 Feria de Málaga-*Alhaurín de la Torre-Pinos de Alhaurín*
 - M-426 Feria de Málaga-*Fuengirola-Las Lagunas (Mijas)*
 - M-428 Feria de Málaga-*Rincón de la Victoria*
 - M-429 Feria de Málaga-*Coín-Alhaurín el Grande*
 - M-430 Feria de Málaga-*Valle de Abdalajís-Álora-Pizarra*
 - M-450 Feria de Málaga-*Villanueva de la Concepción-Casabermeja*
 - M-451 Feria de Málaga-*Colmenar-Riogordo*
- **Refuerzos en la ruta M-122** por la **Feria de Mijas** del 6 al 11 de septiembre.
- Nueva **línea M-165** desde **Rincón de la Victoria** a Málaga (El Palo) desde el 9 de septiembre.
- **Servicios universitarios 2025-2026** en **Alhaurín de la Torre, Antequera, Torremolinos, Benalmádena, Mijas y Rincón de la Victoria.**



Otras actuaciones

- **Refuerzo** de la línea **M-131 Málaga-Cártama** (desde el 1 de octubre).
- **Refuerzo** de la **M-167 Alhaurín el Grande-Málaga** (desde el 1 de octubre).
- **Refuerzo** de la **M-251 Málaga-Riogordo** (desde el 14 de octubre).
- **Refuerzo** de las rutas **M-110, M-160 y M-168** el 12 de octubre.
- **Campaña de Navidad** en la ruta **M-167** durante los fines de semana del 29 de noviembre de 2025 al 4 de enero de 2026.
- Nueva parada “**El pandero**” en **Almogía**.
- Nueva ruta **M-060 Fuengirola-Cala de Mijas** (desde el 1 de diciembre).
- **Incremento de la oferta** de transporte público en el corredor **Málaga-Rincón de la Victoria** en 17,8% (desde el 9 de diciembre).
- Implantación del **bono infantil gratuito** y el **bono joven** para usuarios del **Monedero Virtual** (teléfono móvil Android) mediante identificación por DNI.

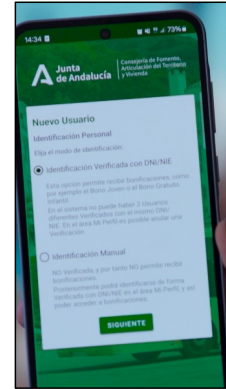

Otras actuaciones

Semana Europea de la Movilidad 2025 en el Área de Málaga:

- **XII Concurso de Fotografía digital** “Apunta al Transporte Público”.
- **Concursos en redes sociales.**
- **Visita de estudiantes** a las instalaciones de Avanza.
- **IV Convocatoria premio a trabajadores** de empresa de transporte público.
- Para incentivar el uso de la nueva **línea exprés M-165**, que conecta Rincón de la Victoria y El Palo (Málaga), **viaje a un céntimo** si se abona el viaje **con el teléfono móvil.**
- **Trasbordo gratuito** en los viajes que se abonen con el **teléfono móvil** en todas las líneas de los **operadores Avanza y Rinconbús** del 16 al 22 de septiembre.
- Durante el **Día Sin Coches** los viajes abonados con el **teléfono móvil**** en las líneas de los operadores **Avanza y Rinconbús** tuvieron un **precio de un céntimo.**



Otras actuaciones

- Campaña de servicios de verano para los viajeros de **Alhaurín el Grande, Álora, Casabermeja, Colmenar, Coín, Pizarra, Riogordo, Totalán, Valle de Abdalajís y Villanueva de la Concepción.**
- Campaña de servicios de la **Feria de Málaga.**



Otras actuaciones

- Información sobre vehículos adaptados a personas con movilidad reducida (PMR) según rutas:
 - **115** vehículos.
 - **86,96%** de la flota metropolitana está adaptado a PMR.
 - Antigüedad media de la flota: **5,96 años**.
- **76.503 viajes** abonados con el **teléfono móvil** en 2025.
- Nueva máquina de autoventa en la **Casa de la Cultura de Fuengirola**.
- Colaboración con el **Ayuntamiento de Málaga** para la renovación de la distinción como Ciudad de la Ciencia y la Innovación.

ADAPTACIÓN DE VEHÍCULOS POR CONCESIÓN

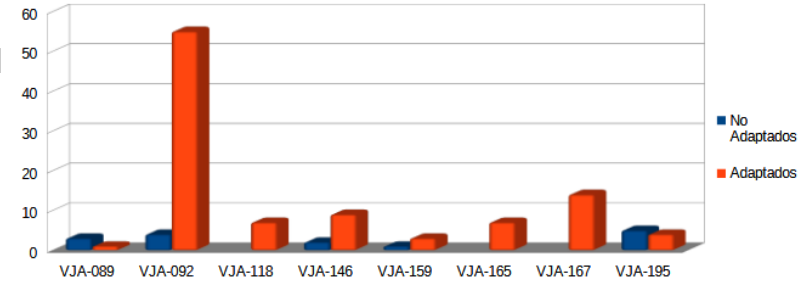

ADAPTACIÓN DE VEHÍCULOS POR LÍNEA

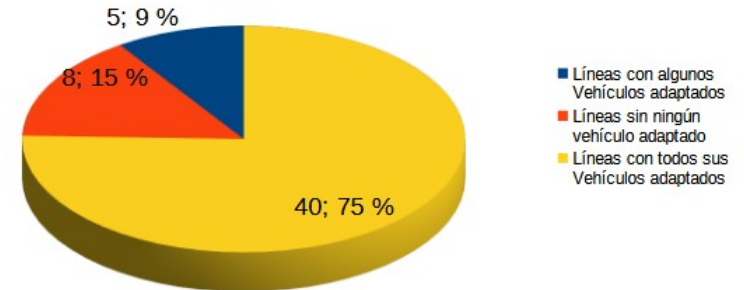

Otras actuaciones

Presencia en las redes sociales

- **Facebook:** 4.384 seguidores.
- **X** (antiguo Twitter): 2.206 seguidores.



Proyectos en curso:

- La DGM está licitando las concesiones de transporte público regular de viajeros de uso general por carretera en Andalucía.
- Refuerzo de la ruta M-167 Málaga-Alhaurín el Grande-Coín durante los fines de semana a partir del 5 de enero de 2026.
- Implantación de la funcionalidad del descuento para familias numerosas en el Monedero Virtual (pago con teléfono móvil Android).

Convenios de mejora de servicios

- Suscritos desde la celebración del Consejo de Administración (20 de noviembre de 2024) y previstos hasta final del 2025.

Ayuntamiento	Línea	Descripción
Pizarra	M-104	Urbano Pizarra
Mijas	M-114	Universitario
Mijas	M-119, M-156 M-222, M-223	M-119 y M-156 Horario De verano Hasta diciembre
Benalmádena	M-124	Ampliación Santángelo Norte
Cártama	M-131	Nocturno
Alh.Torre	M-135	Incremento Expediciones y Reestructuración de la Ruta
Cártama	M-137-144	Refuerzo
Alh.Torre	M-140	Verano
Alh.Torre	M-143	Universitario
Casabermeja/ Vva Concepción	M-151	Refuerzo L-V Directos (08:00 h y 13:30 h) Directos
Casabermeja	M-151	Refuerzo L-V

Ayuntamiento	Línea	Descripción
Casabermeja	M-151	Refuerzo PMR
Vva de la Concepción	M-151	Prórroga Refuerzo PMR (extensión Vva. de la Concepción)
Vva de la Concepción	M-151	Refuerzo PMR
Casabermeja	M-151	Refuerzo PMR
Casabermeja- Los Gámez	M-152-M-351	M-351 Servicios directos Málaga-Casabermeja M-152 Málaga -Los Gámez
Cártama	M-153B	Transporte a la Demanda
Alh.Grande	M-159B y M-171	Incremento Expediciones y Reestructuración de la Ruta
Alh.Grande	M-159B y M-171	Adenda al Convenio
Rincón De La Victoria	M-160	Refuerzos L-V
Rincón De La Victoria	M-160	Semana Santa
Rincón De La Victoria	M-163	Ampliación Los Rubios

Ayuntamiento	Línea	Descripción
Alhaurín El Grande-Coin	M-167B	Málaga-Alhaurín el Grande-Coin
Rincón De La Victoria	M-168	Refuerzos- Cotomar
Alh.Torre	M-170	Alhaurín de la Torre-Málaga
Almogía	M-250	Refuerzos Expediciones L-V
Almogía	M-250	Refuerzo Taxis L-V 06:55 H, 07:00 H y 15:00 H
Colmenar	M-252	Refuerzo Málaga- Casabermeja-Colmenar
Antequera	M-255	Refuerzo una Expedición completa
Rincón De La Victoria	M-263	Refuerzo Feria Rincón
Antequera	M-266	La Joya-Los Nogales -Antequera
Cártama/ Torremolinos/ Benalmádena/ Alh.Torre/ Fuengirola/Mijas/ Rincón/ Alhaurín Grande/ Coin	M-410, M-421, M-424, M-426 M-428 Y M-429	Feria de Málaga
Rincón De La Victoria	M-428	Feria de Málaga

Ayuntamiento	Línea	Descripción
Alora/Pizarra/ Valle Abdalajis	M-430	Feria de Málaga
Casabermeja/ Vva Concepción	M-450	Feria de Málaga
Colmenar/ Casabermeja/ Riogordo	M-451	Feria de Málaga
Valle Abadalajis / Alora / Pizarra	M-540	Verano
Vva Concepción / Casabermeja	M-550	Verano
Almogía	M-551	Verano
Riogordo/Colmenar/ Casabermeja	M-552	Verano
Totalán	M-560	Verano
Alh.Grande	M-590	Verano
Coin	M-591	Coin-Fuengirola (Directo)
Casabermeja	M-650	Casabermeja-Málaga (Semana Santa)
Colmenar/Riogordo	M-651	Colmenar-Casabermeja-Málaga (Semana Santa)

Aprobación de la Cuenta General del Ejercicio 2024

- Resultado presupuestario

Concepto	Derechos reconocidos netos	Obligaciones reconocidas netas	Ajuste	Resultado presupuestario
a) Operaciones corrientes	20.632.664,29	24.803.448,26		- 4.170.783,97
b) Operaciones de capital	442.680,95	126.039,44		316.641,51
1. Total operaciones no financieras (a+b)	21.075.345,24	24.929.487,70		- 3.854.142,46
c) Activo financiero				
d) Pasivo financiero				
2. Total operaciones financieras (c+d)				
I. Resultado presupuestario del ejercicio (1+2)				- 3.854.142,46

Ajustes.

3. Créditos financiados con remanente de tesorería para gastos generales		3.248.184,63	
4. Desviación de financiación negativa del ejercicio			
5. Desviación de financiación positiva del ejercicio		- 208.776,31	
II. Total ajuste (3+4+5)		3.039.408,32	
Resultado presupuestario ajustado (I+II)			- 814.734,14

- Remanente de Tesorería

N.º DE CUENTAS	COMPONENTES	IMPORTE
57	1. Fondos líquidos	-
	2. (+) Derechos pendientes de cobro	3.505.199,12
430	- (+) del presupuesto corriente	688.605,78
431	- (+) de presupuestos cerrados	770.969,55
246,247,260,265,440,442,456,470,471	- (+) de operaciones no presupuestarias	2.045.623,79
472,473,544,532,542		
537,538,550,551,565,566		
435,436	- (+) de operaciones comerciales	
	3. (-) Obligaciones pendientes de pago	1.571.987,69
400	- (+) del presupuesto corriente	500.668,29
401	- (+) de presupuestos cerrados	
167,168,180,185,410,412,419	- (+) de operaciones no presupuestarias	1.071.319,40
453,456,475,476,477,500,505,513,517		
518,520,550,551,560,561		
405,406	- (+) de operaciones comerciales	
	4. (+) Partidas pendientes de aplicación	631,76
554,5591	- (-) Cobros realizados pendientes de aplicación definitiva	631,76
555,5581,5585	- (+) Pagos realizados pendientes de aplicación definitiva	
	I. Remanente de tesorería total (1+2-3+4)	1.932.579,67
295,298,490,595,598	II. Saldos de dudoso cobro	
	III. Exceso de financiación afectada	583.307,52
	IV. Remanente de tesorería no afectado (I-II-III)	1.349.272,15

Aprobación de la Revisión Tarifas segundo semestre 2025, servicios públicos regulares de transporte, RDL 1/2025

- Se aprueba en los servicios de transporte público del CTMAM las tarifas de los usuarios de transporte público terrestre metropolitano, con una **reducción del 40% de las tarifas de la tarjeta de transporte**, del **1 de julio al 31 de diciembre de 2025**.
- Se aplica el **descuento del 50%** del importe de la **tarifas en la tarjeta joven de transporte**, tomando de referencia el régimen tarifario implantado a fecha 30-11-2024, con una bonificación del +100% del importe del valor que abone el usuario al recargar dicha tarjeta.
- Se aplica la **gratuidad a la población de hasta 14 años** en los títulos de viaje nominativos (tarjeta joven), de los servicios de transporte terrestre.
- **Vídeo promocional** para los Consorcios de Andalucía.

Bonificación de la tarifa de un céntimo el 22 de septiembre de 2025

- Resolución del Gerente de la bonificación de la **tarifa de un céntimo** en todas las líneas del principal operador (Avanza) en el ámbito del Consorcio, en los viajes abonados con el teléfono móvil(Android) durante el día 22 de septiembre (**Día Mundial sin Automóviles**), con motivo de la Semana Europea de la Movilidad 2025.



Bonificación de la tarifa de un céntimo el Día Mundial sin Automóviles y gratuidad de los transbordos con el Monedero Virtual

- Propuesta aprobación modificación tarifa a **un céntimo en todas las líneas del principal operador (Avanza)** en el ámbito del Consorcio, en los viajes abonados con el teléfono móvil (Android) durante el Día Mundial sin Automóviles, y de la gratuidad de los transbordos con el **monedero virtual** durante la **Semana Europea de la Movilidad 2025**.



Tarifa específica de cuatro saltos de la Feria de Málaga

- Dar cuenta de la Resolución del Gerente de la **Tarifa específica de cuatro saltos** de la Tarjeta de Transportes durante la **Feria de Málaga**.



SERVICIOS ESPECIALES FERIA 2024
DEL 17 AL 24 DE AGOSTO

955 038 665-111 CTMARES fbaio

M-410 FERIA DE MÁLAGA-CARTAMA
 M-421 FERIA DE MÁLAGA-TORREMOLINOS-BEHALMADEIRA
 M-424 FERIA DE MÁLAGA-ALHAURIN DE LA TORRE
 M-426 LAS LAGUNAS-FUENGIROLA-FERIA DE MÁLAGA
 M-428 RINCON DE LA VICTORIA-FERIA DE MÁLAGA
 M-429 COHA-ALHAURIN EL GRANDE-FERIA DE MÁLAGA
 M-430 FERIA-PIZARRA-ALORA-VALLE DE ABDALAJIS
 M-450 FERIA-CASABERUSA-URR DE LA CONCEPCION
 M-451 FERIA DE MÁLAGA-DOLMENAR-RIUGORDO

SALTOS	TARJETA DE TRANSPORTE	BILLETE SENCILLO
FARE ZONE	TRAVEL CARD	SHOLE TICKET
0	1,50€	2,50€
1	2,20€	4,00€
2	2,90€	5,00€
3	3,80€	5,50€
4	4,20€	6,00€

Consorcio de Transportes Metropolitano del Área de Málaga
 Consejería de Fomento, Articulación del Territorio y Vivienda





HAY COSAS QUE ESTE VERANO
 NO SE TE PUEDEN OLVIDAR
900 200 999
 TELÉFONO ANDALUZ DE ATENCIÓN A LAS MUJERES

Modificación acuerdo cofinanciación de los Convenios de Mejora de Servicios

- Se mantiene el criterio general del 50% de la financiación entre Ayuntamientos afectados y el CTMAM.
- Estas aportaciones se podrán adaptar a:
 - Las **necesidades presupuestarias** de cada municipio.
 - A su **población**.
 - Al **número de municipios** beneficiados (en función al **número de viajeros** por municipio).
- Criterio de evaluación de la rentabilidad social de las inversiones: **tarifa técnica**.



Acuerdo de mantenimiento de las tarifas de los servicios Metropolitanos, condicionado a la formalización de la normativa estatal que lo regule

- **Primero.** Aprobación de forma condicionada a la ***efectiva formalización de la normativa estatal que lo regule***, el mantenimiento, desde el 1 de enero de 2026, de las tarifas para los usuarios de los servicios de transporte público regular permanente de viajeros por carretera de uso general del ámbito territorial del CTMAM, recogidas en el ***acuerdo del Consejo de Administración de 24 de junio de 2025 en aplicación del Real Decreto-ley 1/2025, de 28 de enero***, por el que se aprueban medidas urgentes en materia económica, de transporte, de Seguridad Social, y para hacer frente a situaciones de vulnerabilidad.
- En los casos de transporte urbano, cercanías de **RENFE** del **núcleo** de **Málaga** y **Metro Málaga**, integrados en el marco tarifario del Consorcio, se aplicará **lo que las administraciones competentes decidan en materia de bonificación vigente**, prórroga o modificación y en aplicación de la normativa estatal que lo regule.

Acuerdo de mantenimiento de las tarifas de los servicios Metropolitanos, condicionado a la formalización de la normativa estatal que lo regule

- **Segundo. Facultar a la Dirección Gerencia** para todas las actuaciones técnicas, administrativas y publicaciones que sean necesarias, así como para adoptar las medidas y actuaciones requeridas para el mantenimiento de las tarifas vigentes y la aplicación inmediata, en su caso, de las tarifas resultantes de las nuevas bonificaciones, o modificaciones de las mismas, al transporte público adoptadas por parte de la Administración General del Estado con incidencia sobre el ámbito territorial del Consorcio.





Aprobación de actuaciones relativas a los convenios de mejora de servicios metropolitanos correspondientes al ejercicio 2026

- Aprobación del **Plan General de Mejoras de Servicios** en las líneas metropolitanas del Consorcio para 2026, conforme a las necesidades previstas entre el Consorcio de Transporte Metropolitano del Área de Málaga y los Ayuntamientos afectados.
- Delegación en el Director-Gerente para la adopción de cuantas medidas y resoluciones se estimen convenientes al efecto.

Línea	VJA	Ayuntamiento	Operador
M-104	VJA-146	Pizarra	Ayto. Pizarra
M-114	VJA-092	Mijas	Avanza
M-116	VJA-092	Benalmádena	Avanza
M-119, M-156, M-222, M-223	VJA-092	Mijas	Avanza
M-122	VJA-092	Mijas	Avanza
M-124	VJA-092	Benalmádena	Avanza
M-131	VJA-092	Cártama	Avanza
M-135	VJA-165	Alhaurín de la Torre	AVO
M-137-144	VJA-146	Cártama	S. de las Nieves
M-140	VJA-165	Alhaurín de la Torre	AVO
M-143	VJA-165	Alhaurín de la Torre	AVO
M-151	VJA-159	Casabermeja	Autom. Mérida
M-151	VJA-159	Villanueva de la Concepción / Casabermeja	Mérida
M-152 y M-351	VJA-159	Casabermeja - Los Gámez	Autom. Mérida
M-153B	VJA-165	Cártama	AVO
M-159B y M-171 L-1	VJA-092	Alhaurín el Grande	Avanza
M-160-163	VJA-092	Rincón de la victoria	Avanza
M-165B	VJA-092	Rincón de la victoria	Avanza
M-166	VJA-167/ VJA-092	Rincón de la victoria	Alsa/Avanza
M-167	VJA-092	Coín- Alhaurín el Grande-Cártama	Avanza
M-168	VJA-092	Rincón de la victoria	Avanza
M-170	VJA-165	Alhaurín de la Torre	AVO
M-250	VJA-146	Almogía	S. de las Nieves
M-251	VJA-195	Colmenar/riogordo	Alsa
M-252	VJA-195	Colmenar	Alsa
M-255	VJA-195	Antequera	Alsa
M-410, M-421, M-424, M-426, M-428 y M-429	VJA-092	Cártama/Torremolinos/Benalmádena/Alhaurín de la Torre/Fuengirola/Mijas/Rincón de la Victoria/Alhaurín el Grande/Coín	Avanza
M-430	VJA-089	Alora/Pizarra/Valle de Abdalajís	UTE VJA-089
M-450	VJA-159	Casabermeja/ Villanueva de la Concepción	Mérida
M-451	VJA-195	Colmenar/casabermeja/riogordo	Alsa
M-540	VJA-089	Valle de Abdalajís / alora / pizarra	UTE VJA-089
M-550	VJA-159	Villanueva de la Concepción / Casabermeja	Mérida
M-551	VJA-146	Almogía	S. de las Nieves
M-552	VJA-195	Riogordo / Colmenar / Casabermeja	Alsa
M-560	VJA-167	Totalán	Alsa
M-590	VJA-092	Alhaurín el Grande	Avanza
M-591	VJA-092	Coín	Avanza
M-650	VJA-159	Casabermeja	Mérida
M-651	VJA-195	Colmenar/riogordo	Alsa

Acuerdo de designación de suplente de la dirección gerencia del consorcio de transporte metropolitano del área de Málaga para las sesiones del consejo de dirección de la red de consorcios de transporte metropolitano de Andalucía.

Conforme al art. 7.3 del Decreto de creación del “**Consejo de Dirección de la Red de Consorcios de Transporte Metropolitano de Andalucía**” (BOJA número 179, de 17 de septiembre de 2025):

Designar a la persona titular de la **Dirección de Servicios Generales** y a la persona titular de la **Dirección Técnica** del Consorcio de Transporte Metropolitano del Área de Málaga, como suplentes de la Dirección Gerencia en las sesiones del Consejo de Dirección de la Red de Consorcios de Transporte Metropolitano de Andalucía.



Acuerdo de aprobación del Convenio de adhesión al acuerdo marco de homologación de suministro de combustibles líquidos y prestación de servicios de recarga energética de vehículos eléctricos para el parque móvil de las entidades adheridas a la red de energía de la administración de la Junta de Andalucía

- Aprobación del Convenio de adhesión al Acuerdo Marco de homologación de suministros para el parque móvil de la administración de la Junta de Andalucía.
- Delegación en el Director-Gerente para la adopción de cuantas medidas y resoluciones se estimen convenientes al efecto.



Memoria ejecutiva de 2025



**Consejería de Fomento,
Articulación del Territorio y Vivienda**

Consortio de Transporte Metropolitano
del Área de Málaga



Junta de Andalucía