

Memoria ejecutiva de 2026

Avance



**Consejería de Fomento,
Articulación del Territorio y Vivienda**

Consortio de Transporte Metropolitano
del Área de Málaga



Junta de Andalucía

Evolución de la demanda de viajeros del Consorcio

**32.568.821 de
viajeros en 2025
(máximo
histórico)**

**+13,89% en
enero y febrero
de 2026
respecto a 2025**

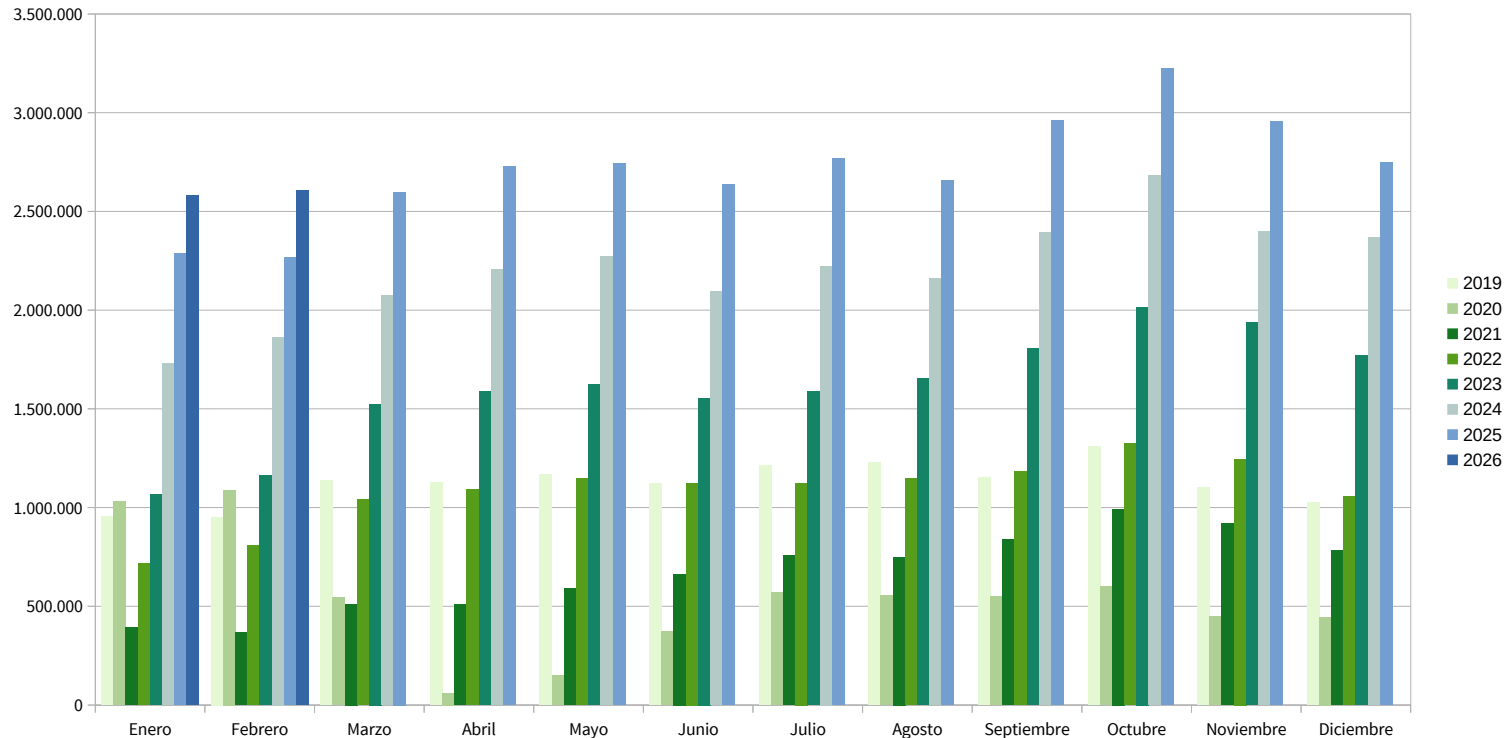

Evolución del nivel de uso de la tarjeta de transportes

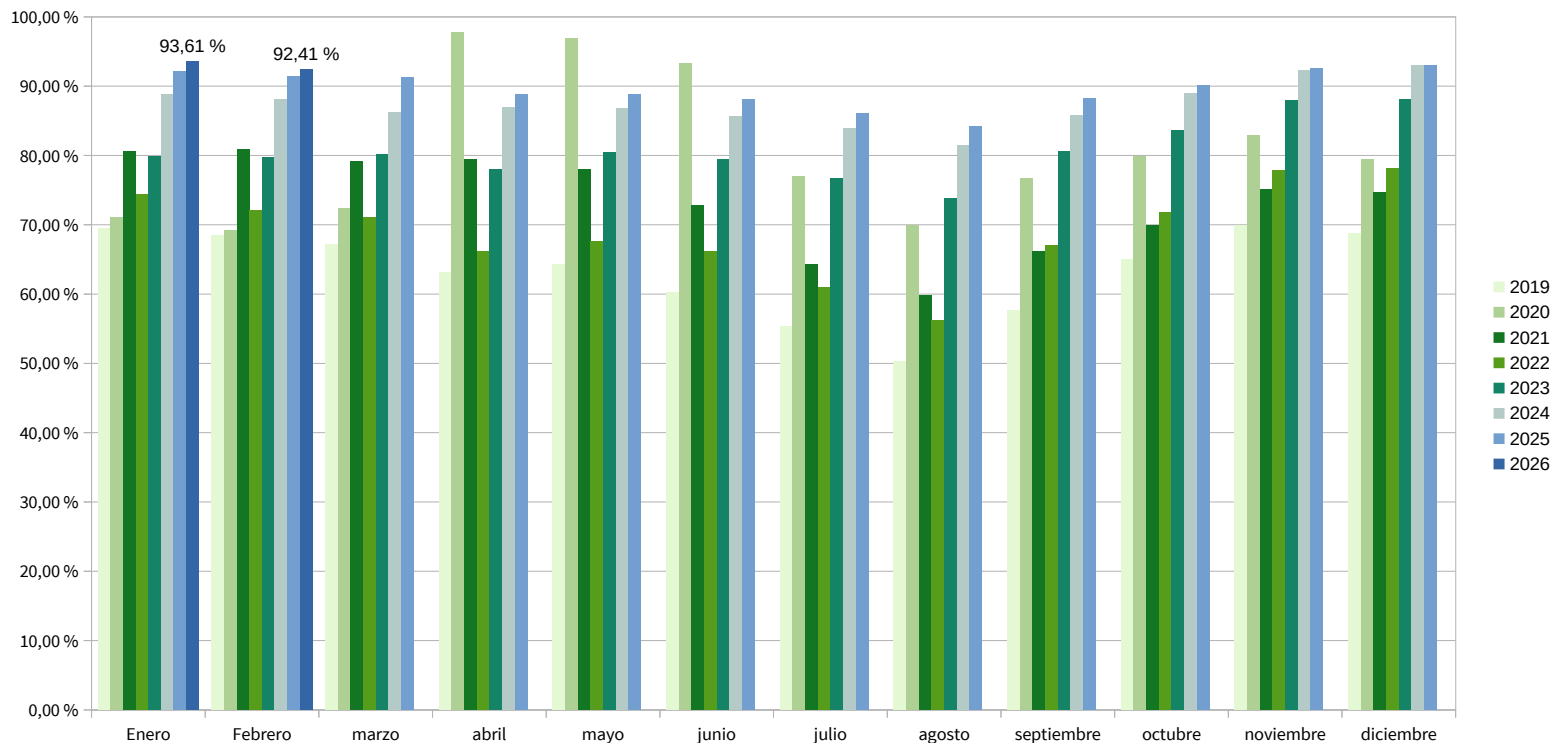

Otras actuaciones

- **Nueva parada Las Tres Marías** en la ruta **M-161** Málaga-Centro Comercial Rincón de la Victoria-Totalán.
- **Aumento de la oferta** de la **M-110** desde el 20 de abril: 69 expediciones completas de lunes a jueves (previamente 62); 68 expediciones completas los sábados (previamente 54).
- **Seis nuevos autobuses híbridos**, adaptados a **PMR**, valorados en **1,8 M€** en las rutas:
 - **M-110** Málaga-Torremolinos-Benalmádena Costa
 - **M-132** Málaga-Alhaurín el Grande
 - **M-160** Málaga-Rincón de la Victoria-Cotomar
 - **M-221** Fuengirola-Coín
 - **M-230** Málaga-Coín (por Alhaurín de la Torre y Alhaurín el Grande)
 - **M-345** Málaga-Cártama-Coín
 - **M-348** Málaga - Coín (directo)



Otras actuaciones

- **Nueva ruta Valle de Abdalajís-Estación de Ferrocarril de Álora:**
 - De lunes a viernes laborables: 3 expediciones sencillas.
 - Sábados laborables: 4 expediciones sencillas.
 - Vehículo de 16 plazas.
 - Fecha de inicio: 18 de mayo.
 - En colaboración entre el Ayuntamiento de Valle de Abdalajís y el CTMAM.
- **Servicios Especiales Semana Santa 2026:**
 - **M-110** Málaga-Torremolinos-Benalmádena Costa (refuerzo)
 - **M-131** Málaga-Cártama (refuerzo)
 - **M-135** Málaga-Alhaurín de la Torre-Santa Amalia (refuerzo)
 - **M-160** Málaga-Rincón de la Victoria-Cotomar y **M-163** Málaga-Rincón de la Victoria-Los Rubios (refuerzo)
 - **M-167** Coín-Alhaurín el Grande-Málaga (refuerzo)
 - **M-650** Casabermeja-Málaga
 - **M-651** Riogordo-Colmenar-Casabermeja-Málaga

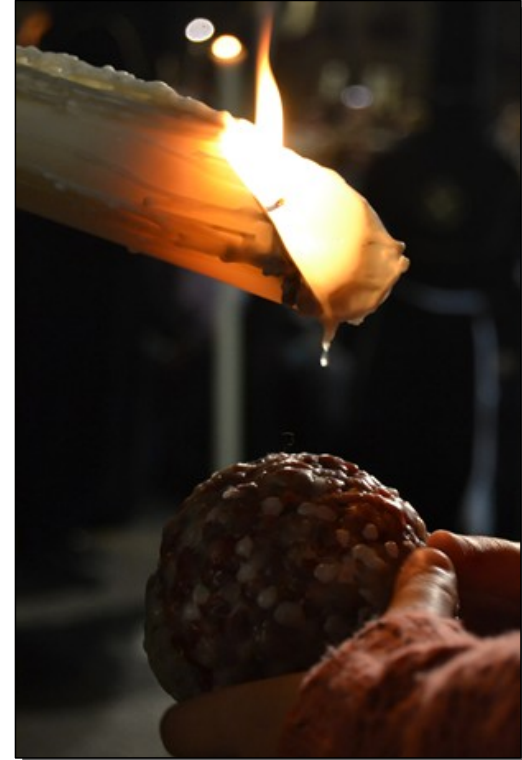

Otras actuaciones

Presencia en las redes sociales

- **Facebook:** 4.592 seguidores.
- **X** (antiguo Twitter): 2.219 seguidores.



Proyectos en curso:

- La DGM está procediendo a la **adjudicación de las concesiones** de transporte público regular de viajeros de uso general por carretera en Andalucía (en colaboración con el CTMAM en su ámbito).
- **Seguimiento del Plan de Transporte Metropolitano del Área de Málaga** (en colaboración con la Agencia de Obra Pública y la DGM).
- **Implantación de 105 paneles** de información al usuario con tiempo de espera en tiempo real.
- **Implantación de dos paneles de información** al usuario en Estaciones de Transporte Público.

Integración de Vélez Málaga en el CTMAM

- Se ha aprobado la **incorporación como nuevo miembro** del Consorcio de Transporte Metropolitano del Área de Málaga como socio de pleno derecho, al municipio de **Vélez-Málaga**.
- Se ha aprobado la revisión del voto ponderado resultante para los Ayuntamientos socios de pleno derecho del CTMAM.
- Se faculta a la Dirección Gerencia para cuantos actos administrativos sean necesarios.

AQUI PUEDES COMPRAR TU TARJETA DEL CONSORCIO Ahora también en Vélez-Málaga



- **TARJETAS NOMINATIVAS** (Joven y Familia Numerosa)
Disponibles previa solicitud en Consorcio
- **TARJETAS NO NOMINATIVAS**
Disponibles en este punto de venta

• Uso en bus, metro y cercanías
 • Ahorro en cada viaje
 • Tarifas integradas

DESCÁRGATE NUESTRA APP CONSORCIO MÁLAGA



 Junta de Andalucía
 Consorcio de Transporte Metropolitano del Área de Málaga
955 038 665 www.ctmam.es / [f](#) [t](#) [You Tube](#)

Municipio	Población (2025)	%	Aportaciones
Málaga (capital)	599.063	21,01 %	449.494,00 €
Mijas	95.104	3,33 %	71.359,00 €
Torremolinos	71.329	2,50 %	53.520,00 €
Benalmádena	78.338	2,75 %	58.779,00 €
Rincón de la Victoria	52.454	1,84 %	39.358,00 €
Alhaurín de la Torre	45.066	1,58 %	33.814,00 €
Cártama	29.333	1,03 %	22.009,00 €
Alhaurín del Grande	27.552	0,97 %	20.673,00 €
Pízarra	10.334	0,36 %	7.754,00 €
Almogía	4.269	0,15 %	3.203,00 €
Colmenar	3.626	0,13 %	2.721,00 €
Casabermeja	4.214	0,15 %	3.162,00 €
Totalán	797	0,03 %	598,00 €
Álora	13.650	0,48 %	10.242,00 €
Antequera	41.849	1,47 %	31.401,00 €
Coin	26.574	0,93 %	19.939,00 €
Fuengirola	85.211	2,99 %	63.936,00 €
Riogordo	2.839	0,10 %	2.130,00 €
Vélez-Málaga	86.048	3,02 %	64.564,00 €
Valle de Abdalajís	2.439	0,09 %	1.830,00 €
Villanueva de la Concepción	3.296	0,12 %	2.473,00 €
Total	1.283.385	45,00 %	962.959,00 €

Ratificación de la Resolución del Director Gerente de 30/12/2025 de revisión temporal de las Tarifas 2026

- **Primero.** Aprobar una revisión temporal con efectos desde el 1 de enero y hasta el 31 de diciembre de 2026 de las tarifas para los usuarios de los servicios metropolitanos.
- En los casos de transporte urbano, cercanías de **RENFE** del **núcleo** de **Málaga** y **Metro Málaga**, integrados en el marco tarifario del Consorcio, se aplicará **lo que las administraciones competentes decidan en materia de bonificación vigente**, prórroga o modificación y en aplicación de la normativa estatal que lo regule.
- **Segundo.** Publicar las tarifas en BOJA.
- En esta publicación se acordaba "*dar cuenta de esta resolución en la próxima sesión de Consejo de Administración que se celebre*".

TARIFAS AUTOBÚS METROPOLITANO		
De 01/01/2026 hasta 31/12/2026		
Saltos	Billete Sencillo	Resto de viajeros
		Tarjeta de Transporte o monedero virtual
0	1,60 €	0,62 €
1	1,75 €	0,71 €
2	2,50 €	0,95 €
3	3,75 €	1,55 €
4	6,25 €	3,07 €
5	-	4,65 €
Transbordo	-	0,39 €

TRANSBORDO AUTOBÚS METROPOLITANO/ URBANO	De 01/01/2026 hasta 31/12/2026
	0,39€

Estas tarifas incluyen IVA y el seguro obligatorio de viajeros (SOV).

Aprobación del Convenio de colaboración Normalizado entre el CTMAM y los Ayuntamientos para las mejoras de los servicios de transporte

- Modelo de **Convenio de Colaboración Normalizado** entre el Consorcio de Transporte Metropolitano del Área de Málaga y los Ayuntamientos para la mejora de los servicios regulares de transporte público de viajeros en líneas metropolitanas.
- **Contenido:** objeto, obligaciones del CTMAM, del Ayuntamiento afectado, económicas, consecuencias del incumplimiento, datos de carácter personal, difusión y publicidad, órgano competente para el seguimiento, modificación, vigencia, publicación, extinción, y régimen jurídico y jurisdicción competente.



Aprobación de la convocatoria y de las bases para la provisión de un puesto laboral fijo de carácter indefinido, categoría auxiliar administrativo, en el Consorcio de Transporte Metropolitano Área de Málaga

Concurso-Oposición

(previo: acceso restringido, comité ejecutivo 12/03/2026)

- Temario (19 temas)
- Fase Oposición 60 puntos.
- Prueba Tipo Test: 50 puntos (eliminatória)
- Prueba escrita: 10 puntos (eliminatória).
- Fase Baremación de Méritos (10 puntos)
- Entrevista competencial: 30 puntos.



Memoria ejecutiva de 2026

Avance



**Consejería de Fomento,
Articulación del Territorio y Vivienda**

Consortio de Transporte Metropolitano
del Área de Málaga



Junta de Andalucía